



Federazione  
Scacchistica  
Italiana 



## COMITATO REGIONALE VENETO SCACCHI

*Il Presidente*

---

### GSS Provinciali di Padova

# Torneo Istituti Superiori Juniores Squadre maschili

LICEO SCIENTIFICO STATALE "E. CURIEL" – PADOVA, 18 marzo 2011

---

**Federazione Scacchistica Italiana** - [Comitato Regionale Veneto Scacchi](#)  
✉ c/o Stadio Euganeo - Via Nereo Rocco – 35135 PADOVA - ☎ Tel. +39 049 8658396  
c.c.p. 69768232 – C.F. 80105170155 – P.IVA 10013490155

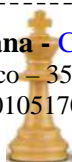



Federazione  
Scacchistica  
Italiana



## COMITATO REGIONALE VENETO SCACCHI

Verbale GSS Provinciali di Padova – Padova, 18 marzo 2011 – Torneo Istituti Superiori Juniores maschile

GSS PROVINCIALE DI PADOVA 2010-11 - IST. SUP. JUNIORES MASCHILE

### ELENCO ISCRITTI AL TORNEO

SQUADRA E GIOCATORI	ANNO NASC	SQUADRA E GIOCATORI	ANNO NASC
<b>1 CURIEL 2 JM</b>		<b>4 CURIEL 1 JM</b>	
RIGON Alessandro	24- 1-1993	MIOLLA Danilo Domenico	30- 3-1993
BOSCOLO Ezra	8-10-1993	ZATTI Edoardo	21- 9-1993
BETTIN Davide	7-10-1993	COLTRO Enrico	21- 1-1992
TREVISAN Piero	7- 4-1993	MARCHESIN Jacopo	3- 9-1992
ZILIO Giovanni	11- 8-1991	PASUTO Marco	21- 3-1992
<b>2 SCALCERLE 1 JM</b>		<b>5 MAGAROTTO JM</b>	
CESARO Samuele	15- 3-1991	PAGANONI Alessandro	6- 6-1989
LEVARATO Alberto	31- 8-1993	MARINO Vincenzo	24- 7-1992
SCUDIER Federico	25- 1-1993	SHKEMBI Ani	30- 7-1990
TOFFANIN Tommaso	9- 8-1993	CORRADO Andrea	1- 5-1992
PEDON Alberto	21- 9-1992	GRIOLI Gianluca	11-12-1993
TREVISANELLO Enrico	2- 8-1993		
<b>3 SCALCERLE 2 JM</b>		<b>6 FORFAIT</b>	
PEZZOLO Guglielmo	15- 8-1991	FORFAIT1	- -
MAGAROTTO Fabio	24- 8-1992	FORFAIT2	- -
COSTA Filippo	25-10-1993	FORFAIT3	- -
GIGLIO Daniele	8- 4-1993	FORFAIT4	- -
MERLIN Gabriel	3- 5-1993		

### ELENCO PRESENTI AL TORNEO

SQUADRA E GIOCATORI	ANNO NASC	SQUADRA E GIOCATORI	ANNO NASC
<b>1 CURIEL 2 JM</b>		<b>4 CURIEL 1 JM</b>	
RIGON Alessandro	24- 1-1993	MIOLLA Danilo Domenico	30- 3-1993
BOSCOLO Ezra	8-10-1993	ZATTI Edoardo	21- 9-1993
BETTIN Davide	7-10-1993	COLTRO Enrico	21- 1-1992
TREVISAN Piero	7- 4-1993	MARCHESIN Jacopo	3- 9-1992
ZILIO Giovanni	11- 8-1991	PASUTO Marco	21- 3-1992
<b>2 SCALCERLE 1 JM</b>		<b>5 MAGAROTTO JM</b>	
CESARO Samuele	15- 3-1991	PAGANONI Alessandro	6- 6-1989
LEVARATO Alberto	31- 8-1993	MARINO Vincenzo	24- 7-1992
SCUDIER Federico	25- 1-1993	SHKEMBI Ani	30- 7-1990
TOFFANIN Tommaso	9- 8-1993	CORRADO Andrea	1- 5-1992
PEDON Alberto	21- 9-1992	GRIOLI Gianluca	11-12-1993
TREVISANELLO Enrico	2- 8-1993	NITU BOGDAN Catalina	11-10-1991
<b>3 SCALCERLE 2 JM</b>		<b>6 FORFAIT</b>	
PEZZOLO Guglielmo	15- 8-1991	FORFAIT1	- -
MAGAROTTO Fabio	24- 8-1992	FORFAIT2	- -
COSTA Filippo	25-10-1993	FORFAIT3	- -
GIGLIO Daniele	8- 4-1993	FORFAIT4	- -
MERLIN Gabriel	3- 5-1993		



Federazione  
Scacchistica  
Italiana



## COMITATO REGIONALE VENETO SCACCHI

Verbale GSS Provinciali di Padova – Padova, 18 marzo 2011 – Torneo Istituti Superiori Juniores maschile

GSS PROVINCIALE DI PADOVA 2010-11 - IST. SUP. JUNIORES MASCHILE

RISULTATI DEL TURNO N. 1

TV	SQUADRA BIANCO	SQUADRA NERO	RI	RS
1	<b>1 CURIEL 2 JM</b> RIGON Alessandro BOSCOLO Ezra BETTIN Davide TREVISAN Piero	<b>6 FORFAIT</b> FORFAIT1 FORFAIT2 FORFAIT3 FORFAIT4	<b>2F - 2F</b> 1F - 0F 0F - 1F 0F - 1F 1F - 0F	<b>X - X</b>
2	<b>2 SCALCERLE 1 JM</b> CESARO Samuele LEVARATO Alberto SCUDIER Federico TOFFANIN Tommaso	<b>5 MAGAROTTO JM</b> PAGANONI Alessandro MARINO Vincenzo SHKEMBI Ani CORRADO Andrea	<b>4.0 - 0.0</b> 1 - 0 1 - 0 1 - 0 1 - 0	<b>1 - 0</b>
3	<b>3 SCALCERLE 2 JM</b> PEZZOLO Guglielmo MAGAROTTO Fabio COSTA Filippo GIGLIO Daniele	<b>4 CURIEL 1 JM</b> MIOLLA Danilo Domenico ZATTI Edoardo COLTRO Enrico MARCHESIN Jacopo	<b>1.0 - 3.0</b> 0 - 1 0 - 1 1 - 0 0 - 1	<b>0 - 1</b>

### TABELLONE RISULTATI

1 CURIEL 2 JM	=B	6
2 SCALCERLE 1 JM	+B	5
3 SCALCERLE 2 JM	-B	4
4 CURIEL 1 JM	+N	3
5 MAGAROTTO JM	-N	2
6 FORFAIT	=N	1

### CLASSIFICA GENERALE DOPO IL 1° TURNO SECONDO I PUNTI SQUADRA

Cl.	n°sort.	Nome Squadra	P.S.	P.I.	Buh/Son	Scarto	CalcM
1	2	SCALCERLE 1 JM	2	4.0	0.0	0	4.00
2	4	CURIEL 1 JM	2	3.0	0.0	0	3.10
3	6	FORFAIT	1	2.0	0.0	1	2.00
4	1	CURIEL 2 JM	1	2.0	0.0	0	2.00
5	3	SCALCERLE 2 JM	0	1.0	0.0	2	0.90
6	5	MAGAROTTO JM	0	0.0	0.0	2	0.00



Federazione  
Scacchistica  
Italiana



## COMITATO REGIONALE VENETO SCACCHI

Verbale GSS Provinciali di Padova – Padova, 18 marzo 2011 – Torneo Istituti Superiori Juniores maschile

GSS PROVINCIALE DI PADOVA 2010-11 - IST. SUP. JUNIORES MASCHILE

RISULTATI DEL TURNO N. 2

TV	SQUADRA BIANCO	SQUADRA NERO	RI	RS
1	<b>1 CURIEL 2 JM</b> RIGON Alessandro BOSCOLO Ezra BETTIN Davide TREVISAN Piero	<b>2 SCALCERLE 1 JM</b> CESARO Samuele LEVARATO Alberto PEDON Alberto TREVISANELLO Enrico	<b>0.0 - 4.0</b>	<b>0 - 1</b>
2	<b>5 MAGAROTTO JM</b> PAGANONI Alessandro MARINO Vincenzo SHKEMBI Ani NITU BOGDAN Catalina	<b>3 SCALCERLE 2 JM</b> PEZZOLO Guglielmo MAGAROTTO Fabio COSTA Filippo MERLIN Gabriel	<b>1.0 - 3.0</b>	<b>0 - 1</b>
3	<b>4 CURIEL 1 JM</b> MIOLLA Danilo Domenico ZATTI Edoardo COLTRO Enrico MARCHESIN Jacopo	<b>6 FORFAIT</b> FORFAIT1 FORFAIT2 FORFAIT3 FORFAIT4	<b>2F - 2F</b>	<b>X - X</b>
			1F - 0F	0F - 1F
			0F - 1F	1F - 0F

### TABELLONE RISULTATI

1 CURIEL 2 JM	=B	6	-B	2
2 SCALCERLE 1 JM	+B	5	+N	1
3 SCALCERLE 2 JM	-B	4	+N	5
4 CURIEL 1 JM	+N	3	=B	6
5 MAGAROTTO JM	-N	2	-B	3
6 FORFAIT	=N	1	=N	4

### CLASSIFICA GENERALE DOPO IL 2° TURNO SECONDO I PUNTI SQUADRA

Cl.	n°sort.	Nome Squadra	P.S.	P.I.	Buh/Son	Scarto	CalcM
1	2	SCALCERLE 1 JM	4	8.0	1.0	0	8.00
2	4	CURIEL 1 JM	3	5.0	2.0	0	5.10
3	6	FORFAIT	2	4.0	3.0	1	4.00
4	3	SCALCERLE 2 JM	2	4.0	3.0	0	3.60
5	1	CURIEL 2 JM	1	2.0	4.0	0	2.00
6	5	MAGAROTTO JM	0	1.0	4.0	2	1.30



Federazione  
Scacchistica  
Italiana



## COMITATO REGIONALE VENETO SCACCHI

Verbale GSS Provinciali di Padova – Padova, 18 marzo 2011 – Torneo Istituti Superiori Juniores maschile

GSS PROVINCIALE DI PADOVA 2010-11 - IST. SUP. JUNIORES MASCHILE

RISULTATI DEL TURNO N. 3

TV	SQUADRA BIANCO	SQUADRA NERO	RI	RS
1	<b>3 SCALCERLE 2 JM</b> MAGAROTTO Fabio COSTA Filippo GIGLIO Daniele MERLIN Gabriel	<b>1 CURIEL 2 JM</b> RIGON Alessandro BOSCOLO Ezra BETTIN Davide TREVISAN Piero	<b>3.0 - 1.0</b>	<b>1 - 0</b>
2	<b>4 CURIEL 1 JM</b> MIOLLA Danilo Domenico ZATTI Edoardo COLTRO Enrico MARCHESIN Jacopo	<b>5 MAGAROTTO JM</b> PAGANONI Alessandro MARINO Vincenzo SHKEMBI Ani NITU BOGDAN Catalina	<b>3.0 - 1.0</b>	<b>1 - 0</b>
3	<b>2 SCALCERLE 1 JM</b> CESARO Samuele LEVARATO Alberto PEDON Alberto TREVISANELLO Enrico	<b>6 FORFAIT</b> FORFAIT1 FORFAIT2 FORFAIT3 FORFAIT4	<b>2F - 2F</b>	<b>X - X</b>
			1F - 0F	
			0F - 1F	
			0F - 1F	
			1F - 0F	

### TABELLONE RISULTATI

1	CURIEL 2 JM	=B	6	-B	2	-N	3
2	SCALCERLE 1 JM	+B	5	+N	1	=B	6
3	SCALCERLE 2 JM	-B	4	+N	5	+B	1
4	CURIEL 1 JM	+N	3	=B	6	+B	5
5	MAGAROTTO JM	-N	2	-B	3	-N	4
6	FORFAIT	=N	1	=N	4	=N	2

### CLASSIFICA GENERALE DOPO IL 3° TURNO SECONDO I PUNTI SQUADRA

Cl.	n°sort.	Nome Squadra	P.S.	P.I.	Buh/Son	Scarto	CalcM
1	2	SCALCERLE 1 JM	5	10.0	1.0	0	10.00
2	4	CURIEL 1 JM	5	8.0	4.0	0	7.80
3	3	SCALCERLE 2 JM	4	7.0	6.0	0	6.90
4	6	FORFAIT	3	6.0	10.0	1	6.00
5	1	CURIEL 2 JM	1	3.0	9.0	0	2.70
6	5	MAGAROTTO JM	0	2.0	10.0	4	2.60



Federazione  
Scacchistica  
Italiana

Direzione Apertura  
Associato ai Centi



## COMITATO REGIONALE VENETO SCACCHI

Verbale GSS Provinciali di Padova – Padova, 18 marzo 2011 – Torneo Istituti Superiori Juniores maschile

GSS PROVINCIALE DI PADOVA 2010-11 – IST. SUP. JUNIORES MASCHILE

RISULTATI DEL TURNO N. 4

TV	SQUADRA BIANCO	SQUADRA NERO	RI	RS
1	<b>1 CURIEL 2 JM</b> RIGON Alessandro BOSCOLO Ezra BETTIN Davide TREVISAN Piero	<b>4 CURIEL 1 JM</b> MIOLLA Danilo Domenico ZATTI Edoardo COLTRO Enrico MARCHESIN Jacopo	<b>1.5 - 2.5</b>	<b>0 - 1</b>
2	<b>2 SCALCERLE 1 JM</b> CESARO Samuele LEVARATO Alberto PEDON Alberto TREVISANELLO Enrico	<b>3 SCALCERLE 2 JM</b> PEZZOLO Guglielmo COSTA Filippo GIGLIO Daniele MERLIN Gabriel	<b>3.5 - 0.5</b>	<b>1 - 0</b>
3	<b>6 FORFAIT</b> FORFAIT1 FORFAIT2 FORFAIT3 FORFAIT4	<b>5 MAGAROTTO JM</b> PAGANONI Alessandro MARINO Vincenzo SHKEMBI Ani CORRADO Andrea	<b>2F - 2F</b>	<b>X - X</b>

### TABELLONE RISULTATI

1 CURIEL 2 JM	=B	6	-B	2	-N	3	-B	4
2 SCALCERLE 1 JM	+B	5	+N	1	=B	6	+B	3
3 SCALCERLE 2 JM	-B	4	+N	5	+B	1	-N	2
4 CURIEL 1 JM	+N	3	=B	6	+B	5	+N	1
5 MAGAROTTO JM	-N	2	-B	3	-N	4	=N	6
6 FORFAIT	=N	1	=N	4	=N	2	=B	5

### CLASSIFICA GENERALE DOPO IL 4° TURNO SECONDO I PUNTI SQUADRA

Cl.	n°sort.	Nome Squadra	P.S.	P.I.	Buh/Son	Scarto	CalcM
1	2	SCALCERLE 1 JM	7	13.5	6.0	0	13.45
2	4	CURIEL 1 JM	7	10.5	6.0	0	10.15
3	6	FORFAIT	4	8.0	15.0	1	8.00
4	3	SCALCERLE 2 JM	4	7.5	15.0	1	7.45
5	1	CURIEL 2 JM	1	4.5	18.0	0	4.35
6	5	MAGAROTTO JM	1	4.0	18.0	0	4.60



Federazione  
Scacchistica  
Italiana

Direzione Apertive  
Associate ai Centri



## COMITATO REGIONALE VENETO SCACCHI

Verbale GSS Provinciali di Padova – Padova, 18 marzo 2011 – Torneo Istituti Superiori Juniores maschile

GSS PROVINCIALE DI PADOVA 2010-11 - IST. SUP. JUNIORES MASCHILE

RISULTATI DEL TURNO N. 5

TV	SQUADRA BIANCO	SQUADRA NERO	RI	RS
1	<b>3 SCALCERLE 2 JM</b> PEZZOLO Guglielmo MAGAROTTO Fabio COSTA Filippo GIGLIO Daniele	<b>6 FORFAIT</b> FORFAIT1 FORFAIT2 FORFAIT3 FORFAIT4	<b>2F - 2F</b> 1F - 0F 0F - 1F 0F - 1F 1F - 0F	<b>X - X</b>
2	<b>4 CURIEL 1 JM</b> MIOLLA Danilo Domenico ZATTI Edoardo COLTRO Enrico MARCHESIN Jacopo	<b>2 SCALCERLE 1 JM</b> CESARO Samuele LEVARATO Alberto SCUDIER Federico TOFFANIN Tommaso	<b>0.0 - 4.0</b> 0 - 1 0 - 1 0 - 1 0 - 1	<b>0 - 1</b>
3	<b>5 MAGAROTTO JM</b> PAGANONI Alessandro MARINO Vincenzo SHKEMBI Ani CORRADO Andrea	<b>1 CURIEL 2 JM</b> RIGON Alessandro BOSCOLO Ezra BETTIN Davide TREVISAN Piero	<b>1.0 - 3.0</b> 0 - 1 1 - 0 0 - 1 0 - 1	<b>0 - 1</b>

### TABELLONE RISULTATI

1 CURIEL 2 JM	=B	6	-B	2	-N	3	-B	4	+N	5
2 SCALCERLE 1 JM	+B	5	+N	1	=B	6	+B	3	+N	4
3 SCALCERLE 2 JM	-B	4	+N	5	+B	1	-N	2	=B	6
4 CURIEL 1 JM	+N	3	=B	6	+B	5	+N	1	-B	2
5 MAGAROTTO JM	-N	2	-B	3	-N	4	=N	6	-B	1
6 FORFAIT	=N	1	=N	4	=N	2	=B	5	=N	3

### CLASSIFICA GENERALE DOPO IL 5° TURNO SECONDO I PUNTI SQUADRA

Cl.	n°sort.	Nome Squadra	P.S.	P.I.	Buh/Son	Scarto	CalcM
1	2	<b>SCALCERLE 1 JM</b>	<b>9</b>	<b>17.5</b>	<b>16.0</b>	<b>0</b>	<b>17.45</b>
2	4	<b>CURIEL 1 JM</b>	<b>7</b>	<b>10.5</b>	<b>18.0</b>	<b>0</b>	<b>10.15</b>
3	6	FORFAIT	5	10.0	24.0	1	10.00
4	3	SCALCERLE 2 JM	5	9.5	20.0	0	9.45
5	1	CURIEL 2 JM	3	7.5	22.0	0	7.25
6	5	<b>MAGAROTTO JM</b>	<b>1</b>	<b>5.0</b>	<b>24.0</b>	<b>0</b>	<b>5.70</b>

Per la categoria Juniores degli Istituti Superiori, squadre maschili o miste, si qualificano alla fase regionale le seguenti scuole:

**ITAS "P. Scalcerle" di PADOVA**  
**LLS "E.Curiel" di PADOVA**  
**ISSS-ITCG "Magarotto" di PADOVA**