

QUESTIONARIO DI SODDISFAZIONE DEGLI STUDENTI CHE FREQUENTANO IL LICEO "CURIEL" DI PADOVA

EROGAZIONE DEL SERVIZIO – INSEGNAMENTO/APPRENDIMENTO

1) Efficacia nelle spiegazioni

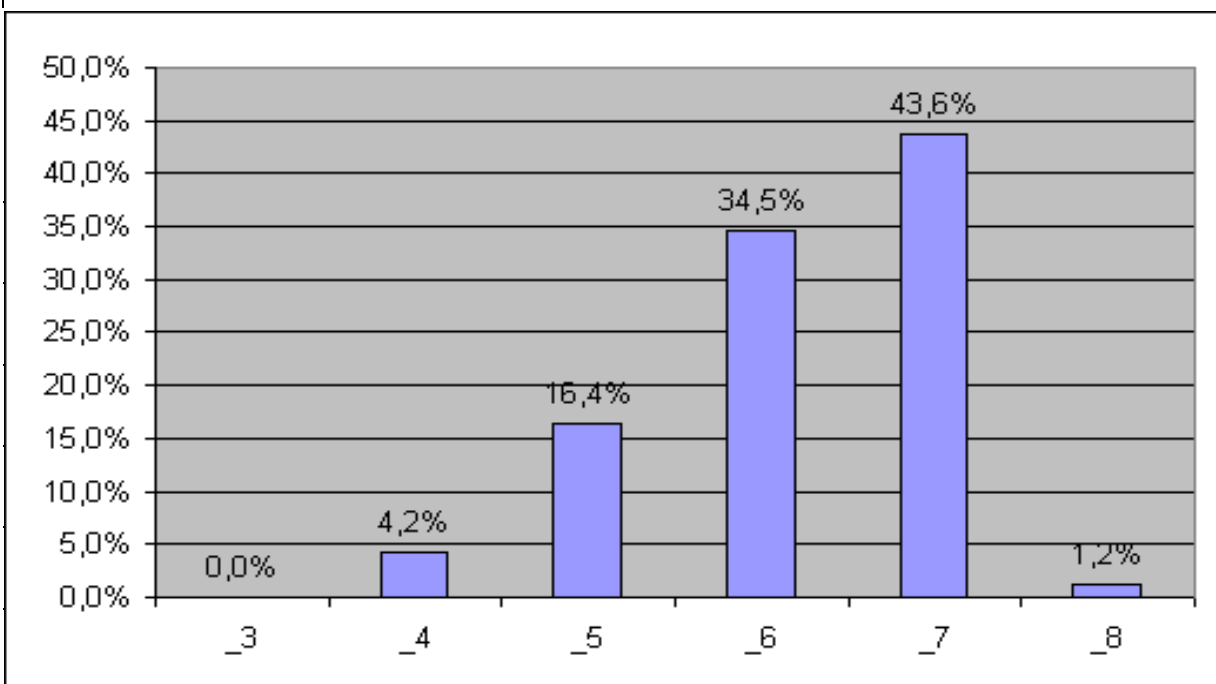

2) Disponibilità a fornire chiarimenti sulla materia

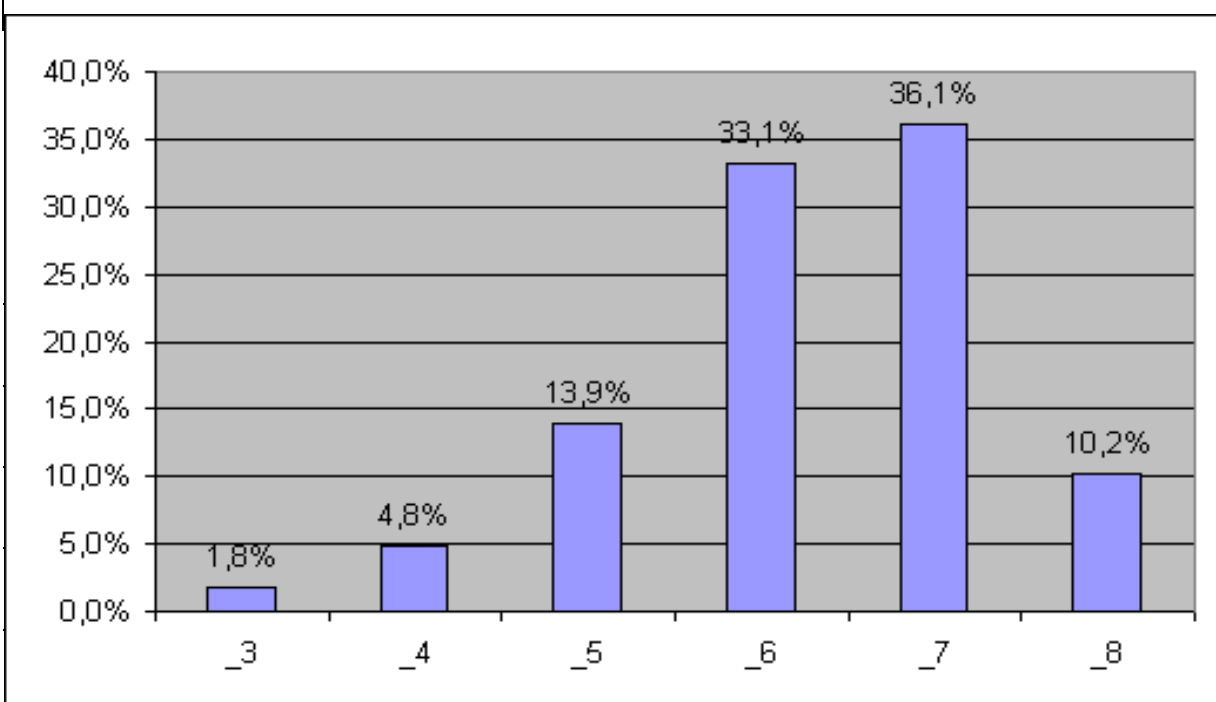

3) Capacità di stimolare l'interesse per la materia

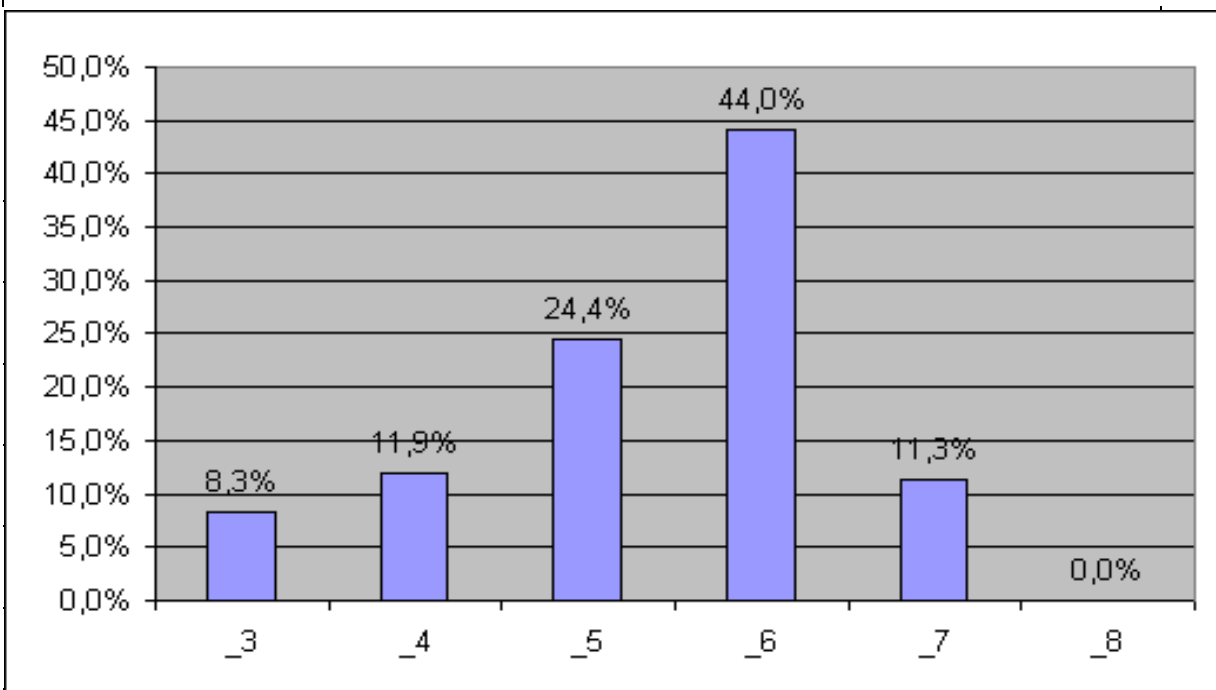

4) Utilizzo di criteri di valutazione trasparenti ed imparziali

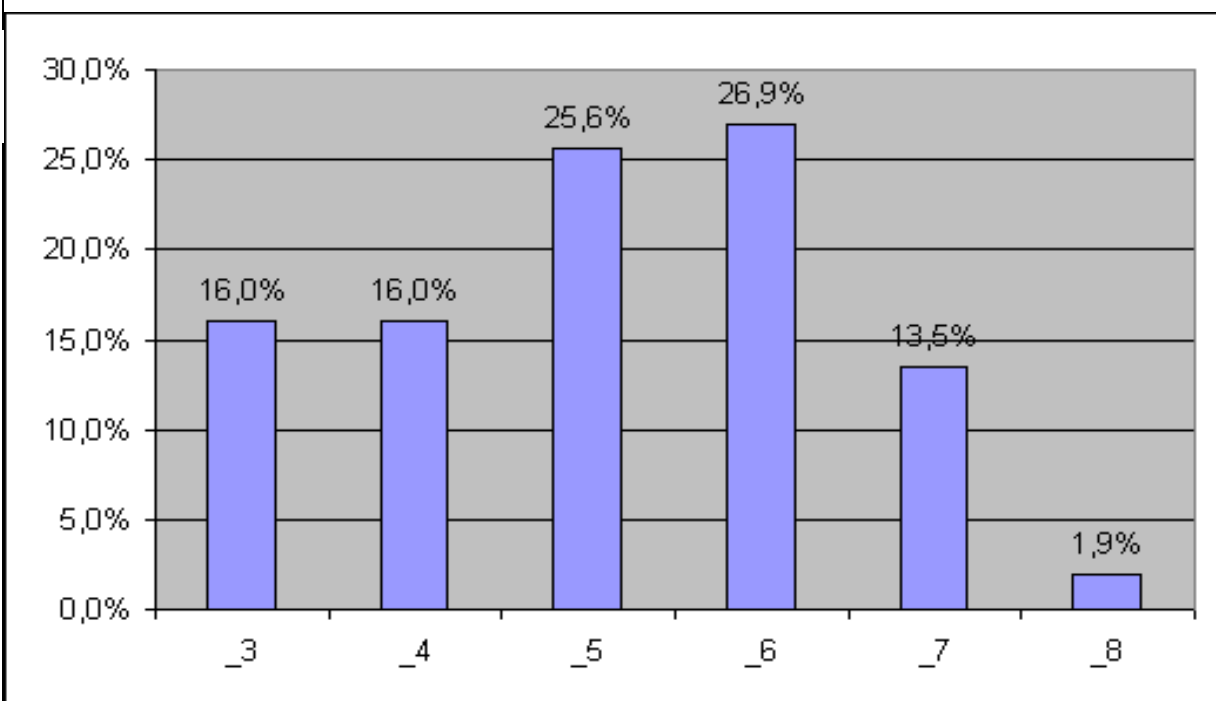

5) Capacità di programmare e collaborare con i colleghi docenti

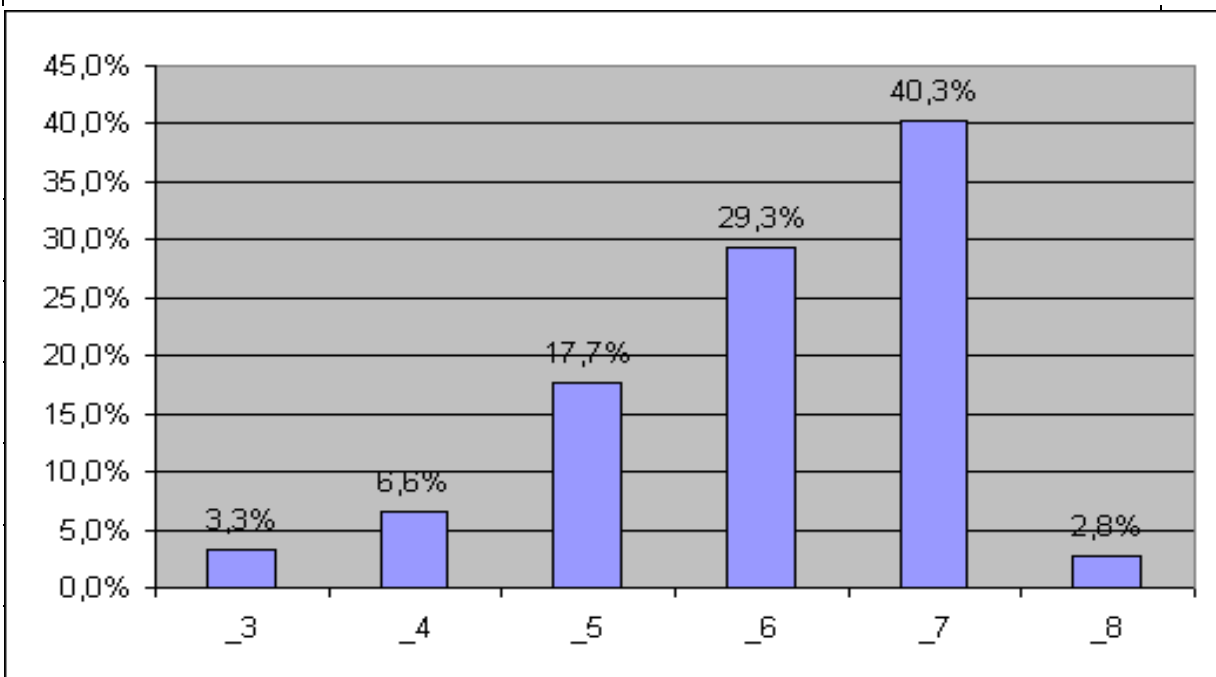

6) Capacità di interagire in modo efficace con la classe

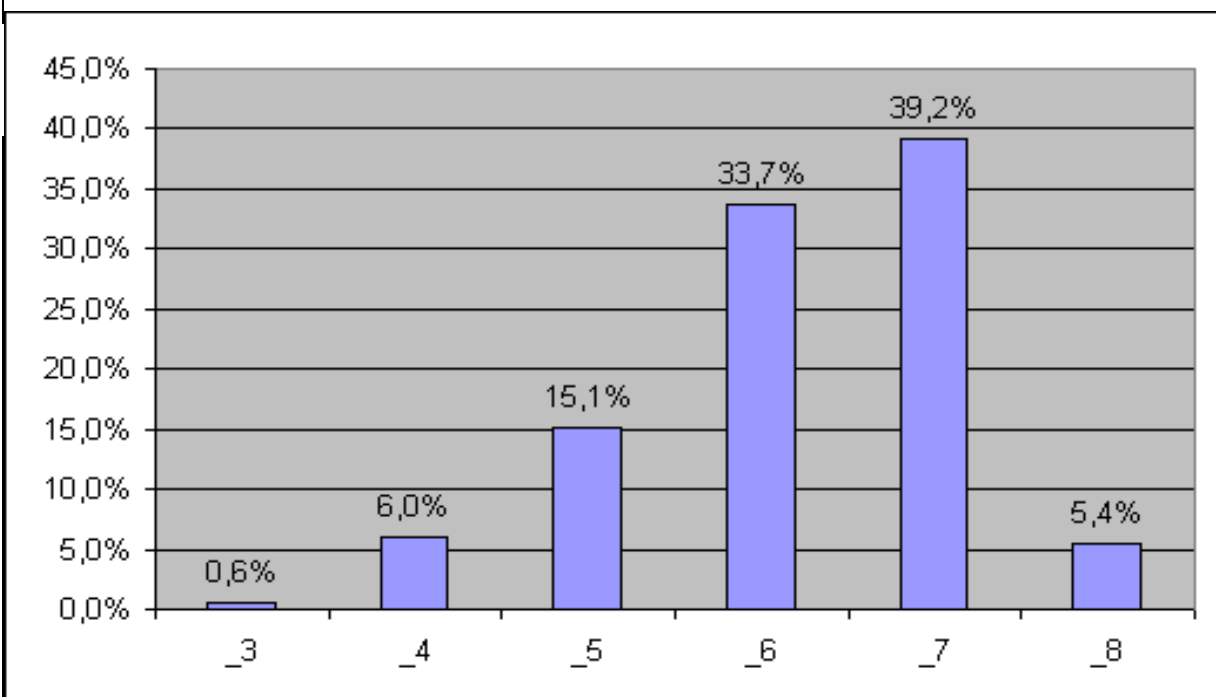

7) Abilità nel favorire il recupero delle tue carenze

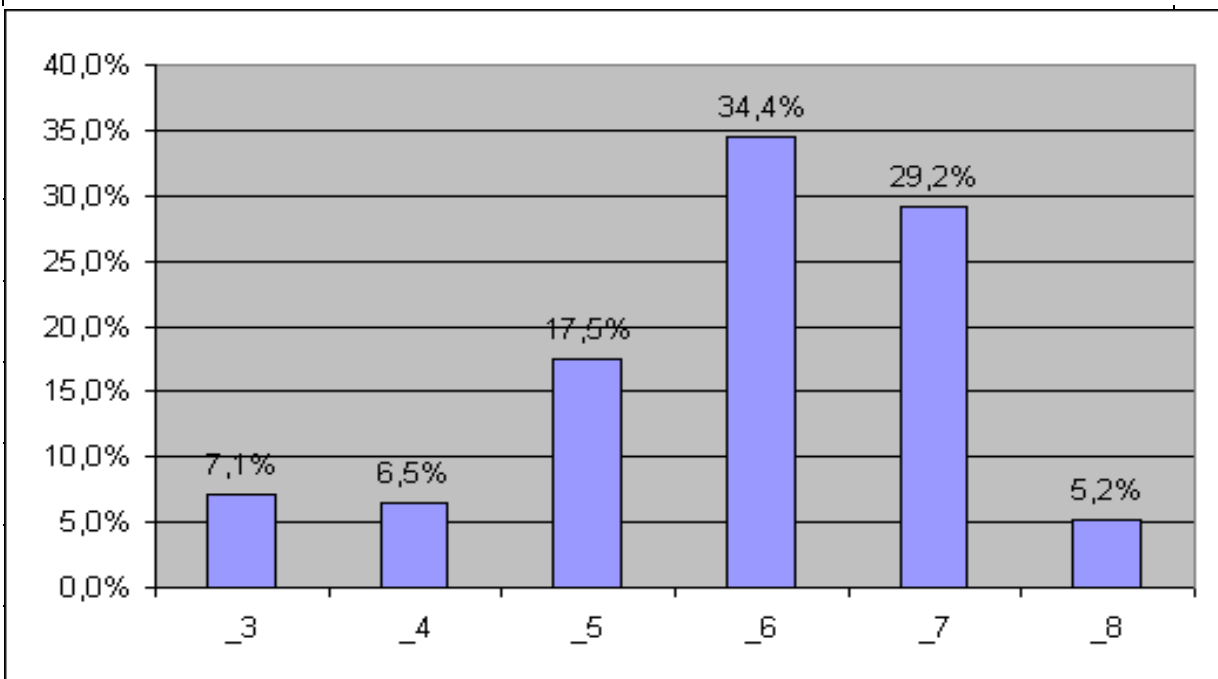

8) Rispetto di Te, studente, come persona

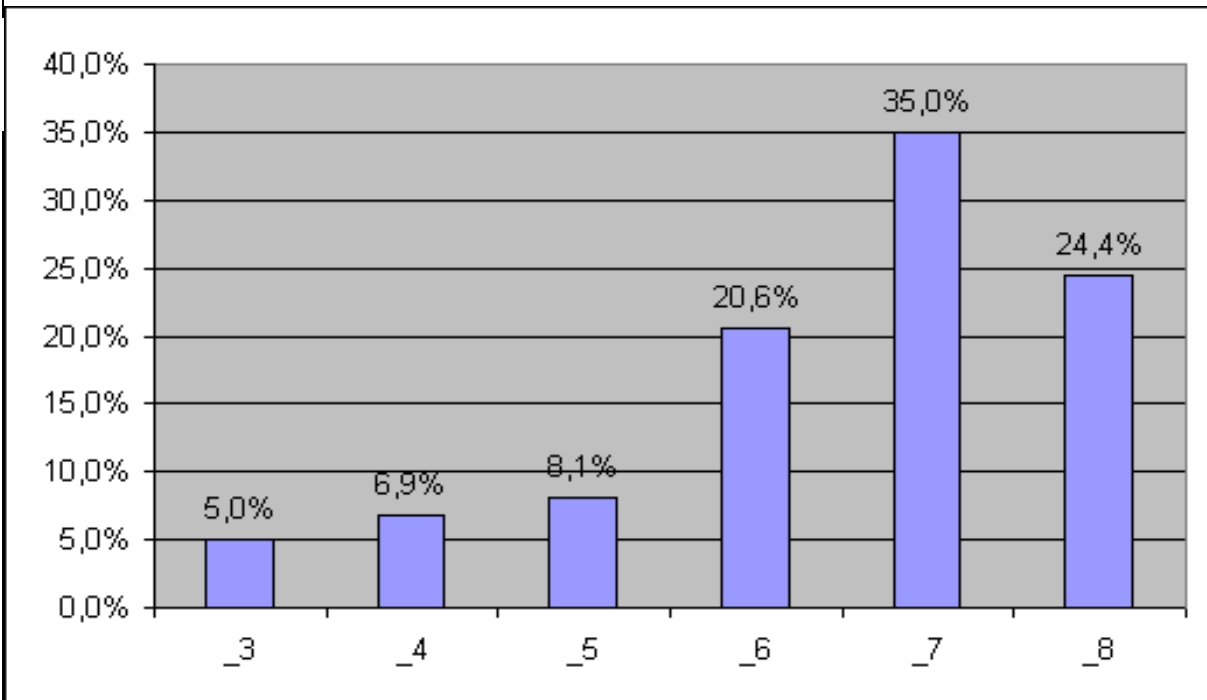

EROGAZIONE DEL SERVIZIO - PROCESSI

N. 9 - Attività di prima accoglienza ricevuta quando ti sei iscritto

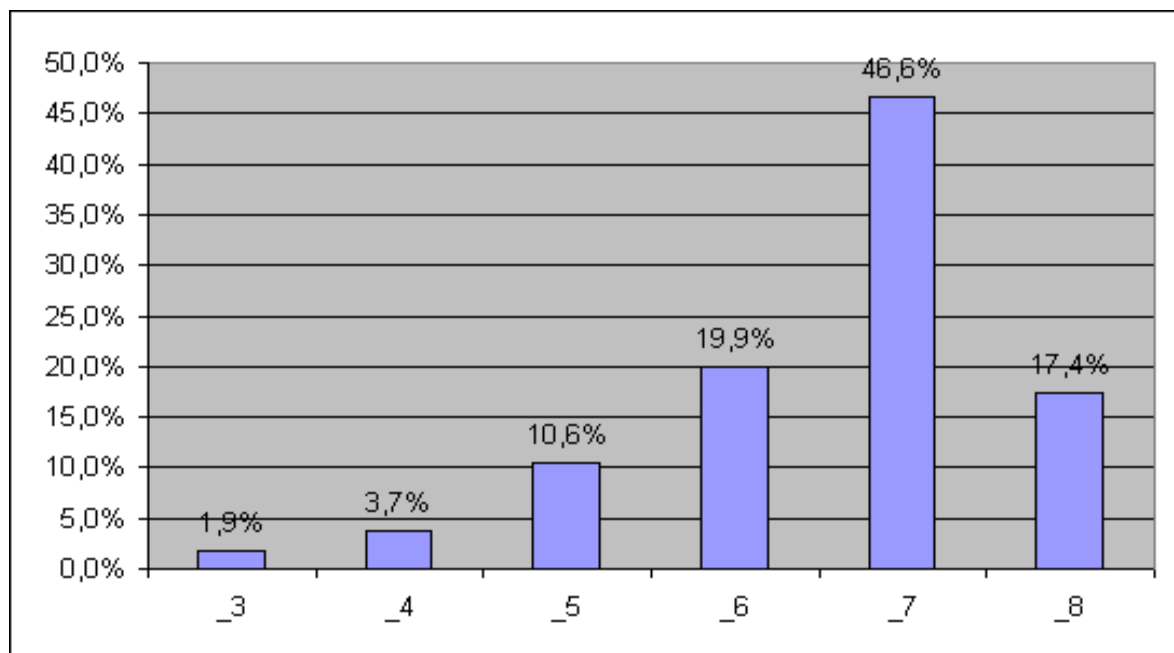

N. 10 - Attività di orientamento all'inserimento nel mondo del lavoro

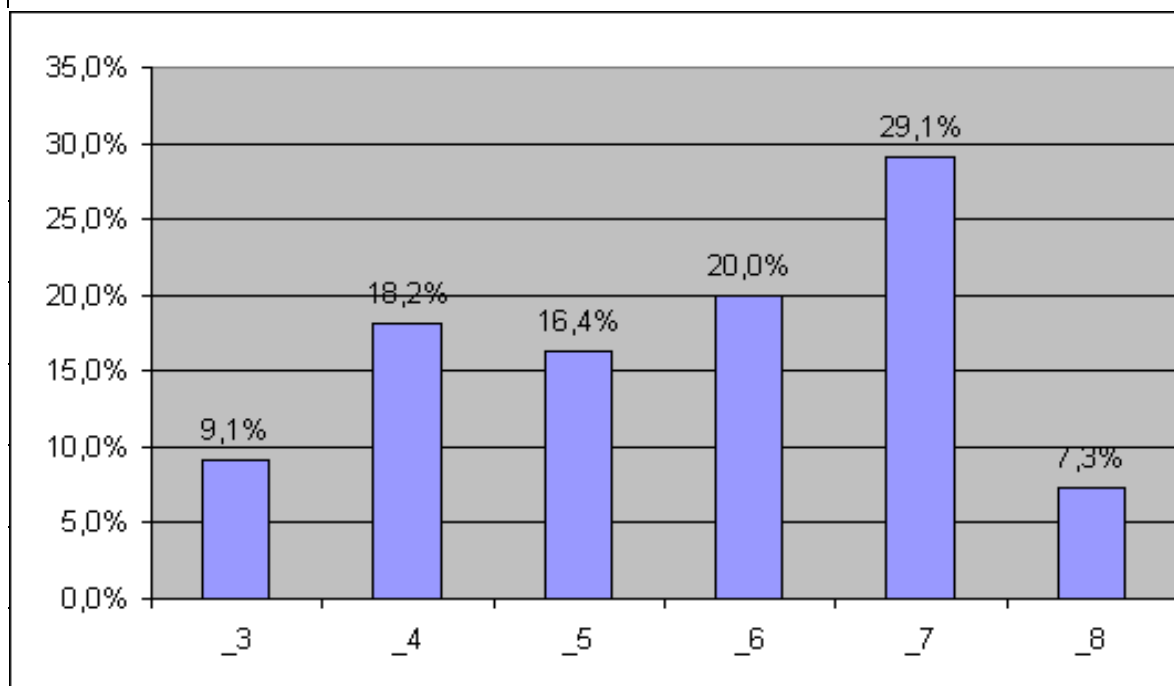

N. 11 - Attività di orientamento alla scelta degli Studi Universitari

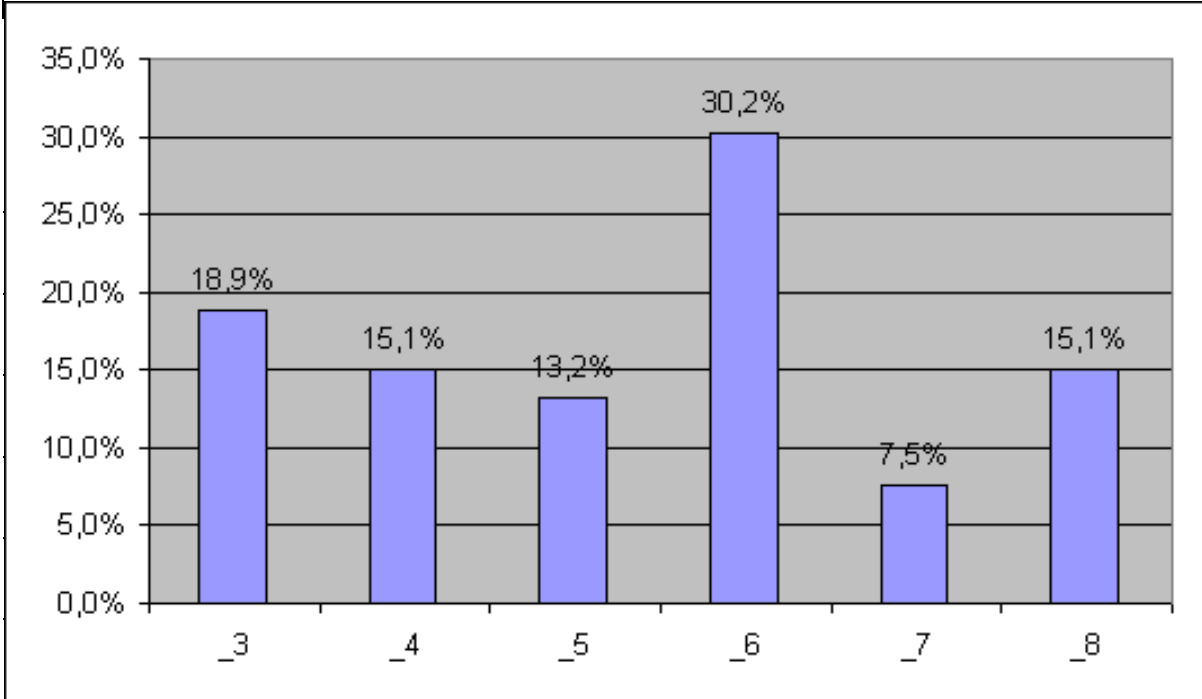

IDEI (pausa didattica, corsi di recupero, help,... ..)

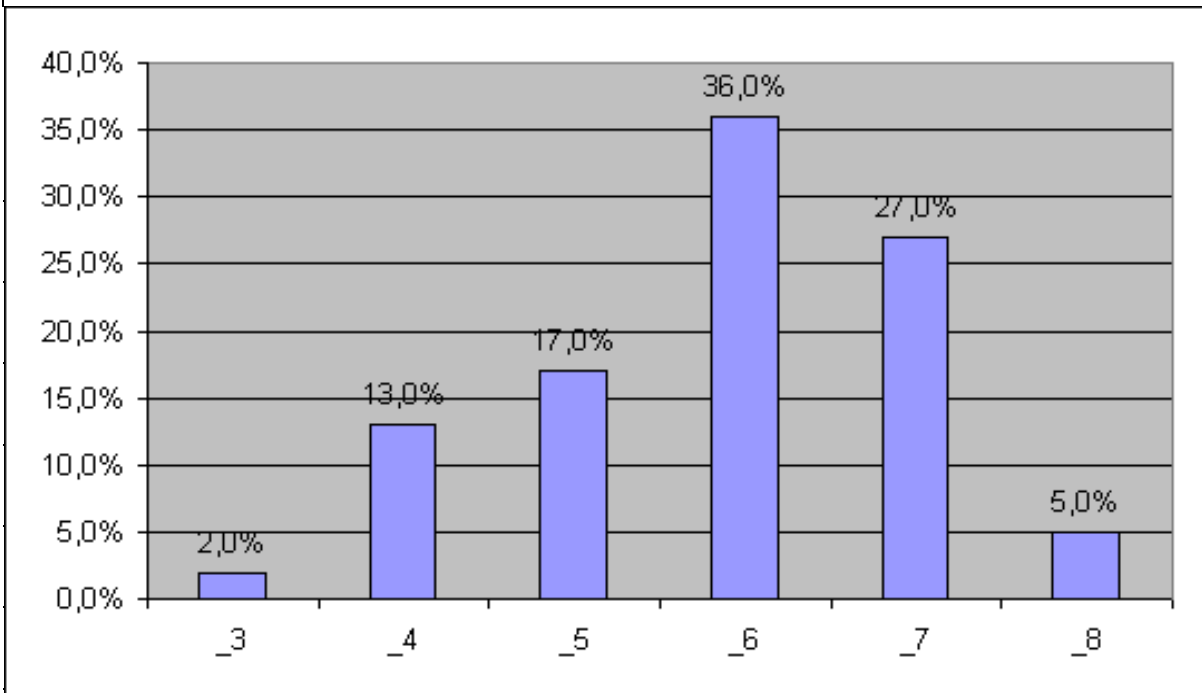

n. 13 - Attività del Centro di Informazione e Consulenza (CIC)

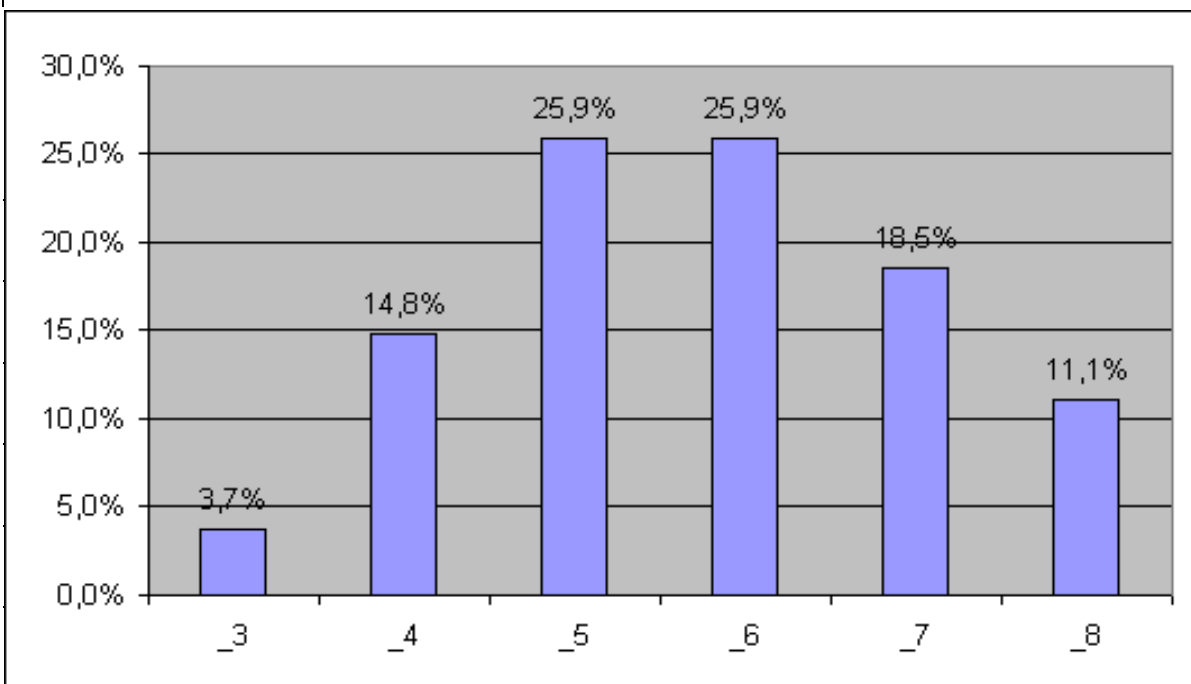

n. 14 - Viaggi d'istruzione

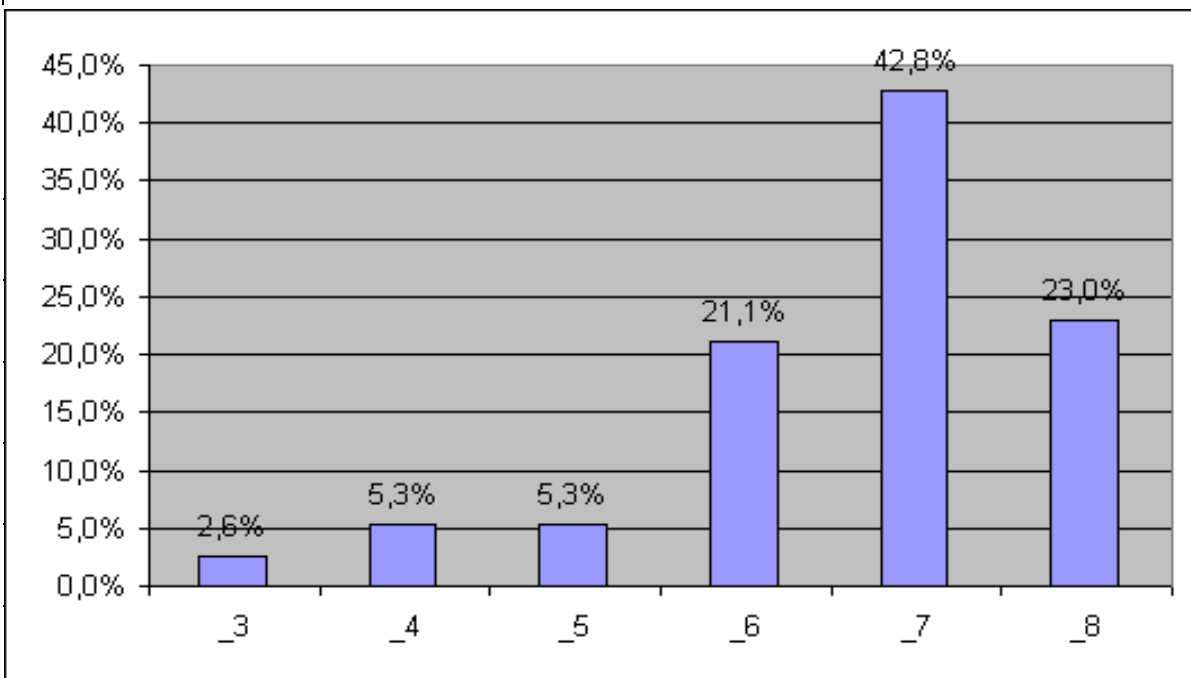

N. 15 - Incontri guidati (visite a mostre, manifestazioni culturali,... ..)

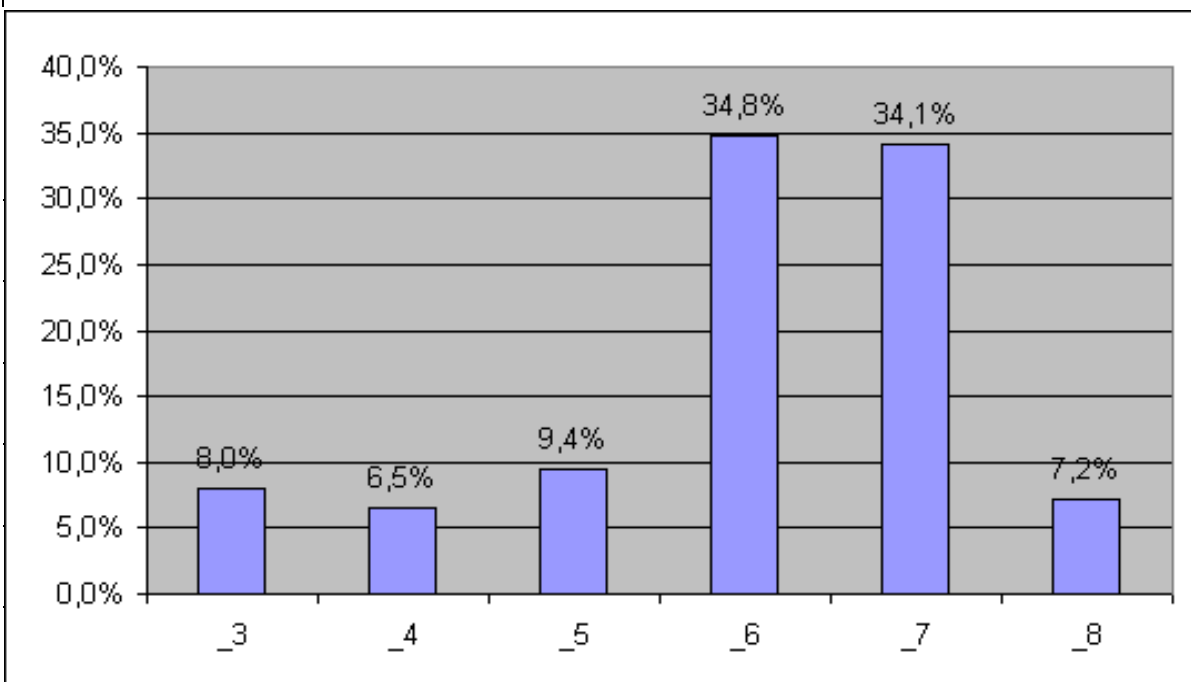

N. 16 - Attività extracurricolari di approfondimento culturali... ..)

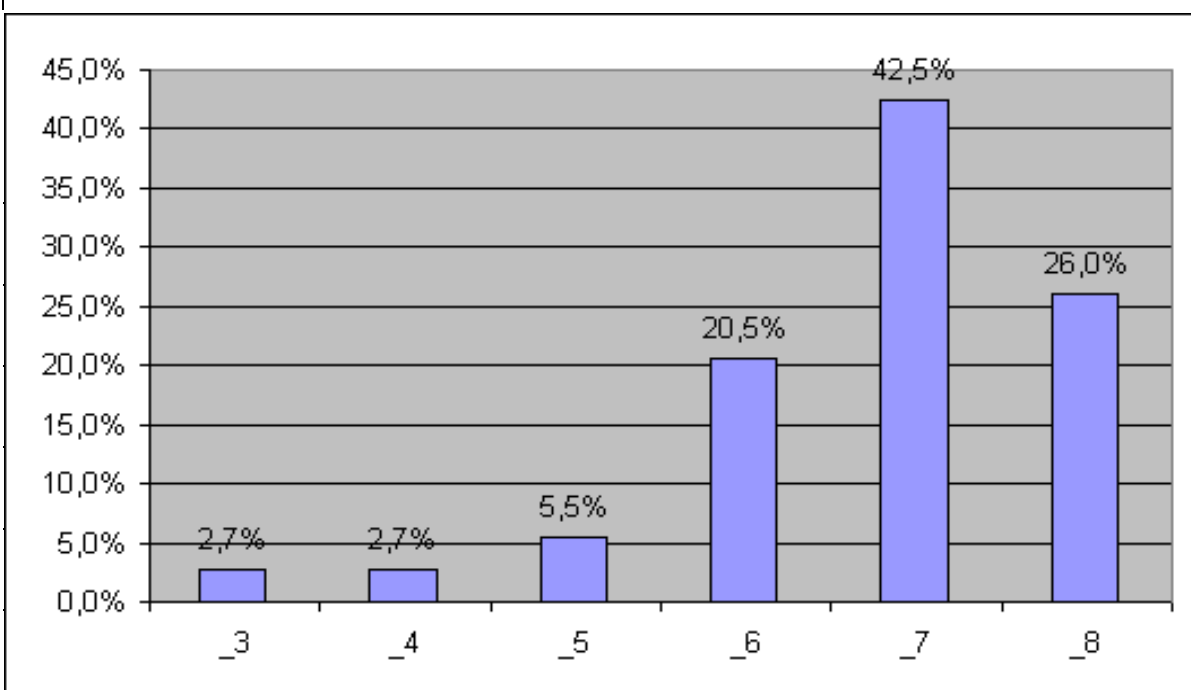

N. 17 - Stage

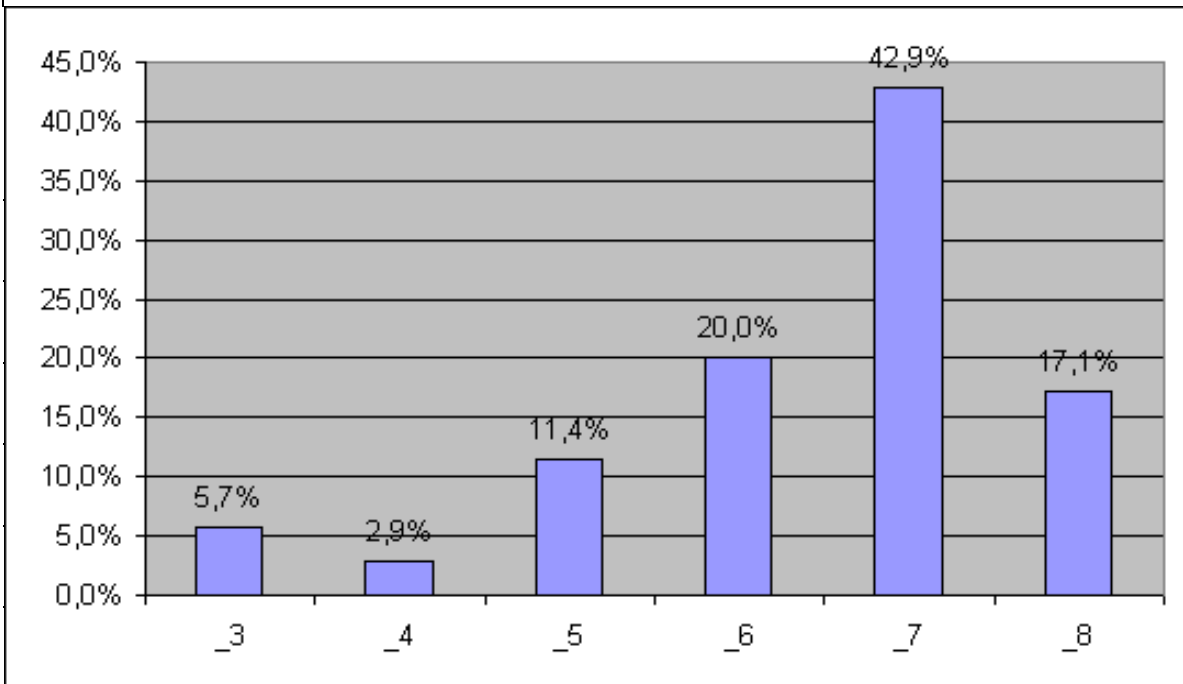

N. 18 - Attività sportive

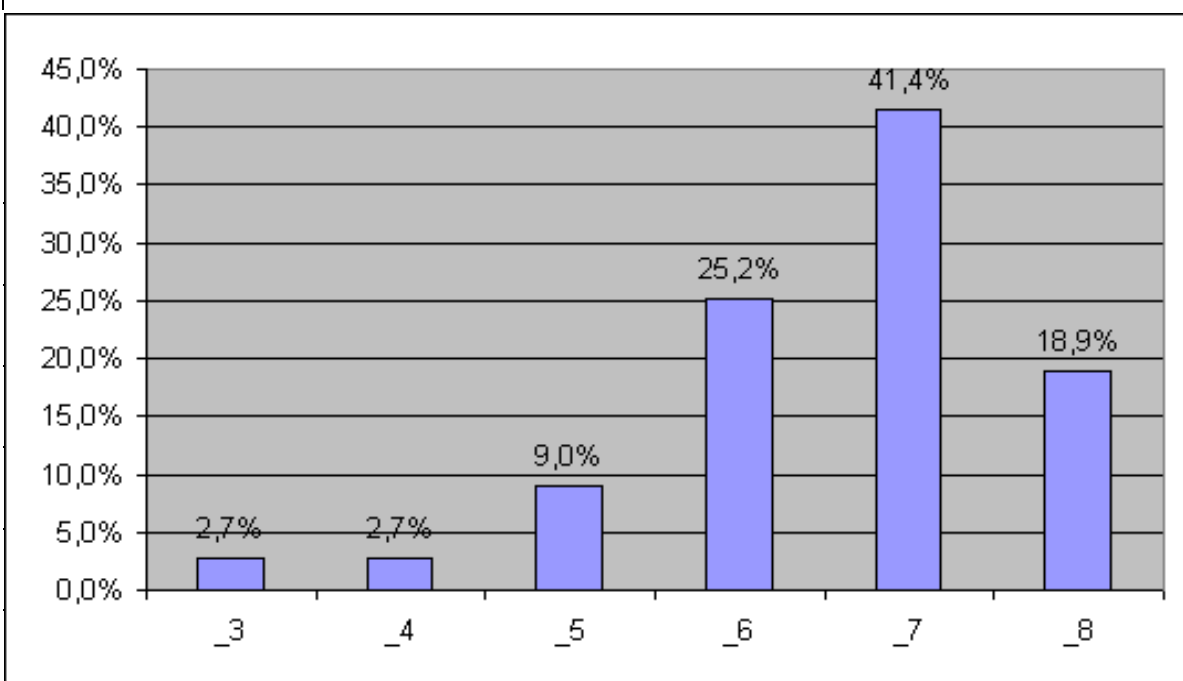

N. 19 - Attività educative (educazione stradale, alla salute-sessualità,... ...)

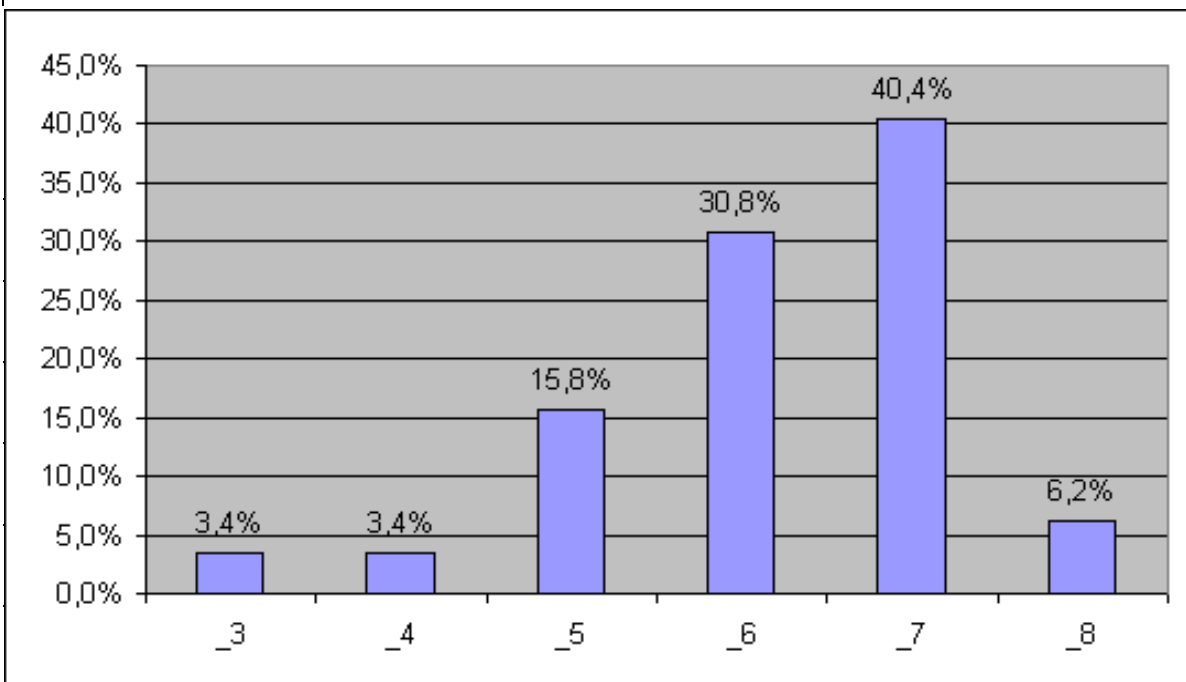

N. 20 - Attività extracurricolare creative (ad es. lab. teatrale, espressività corporea e musicale, lab. di fotografia... ...)

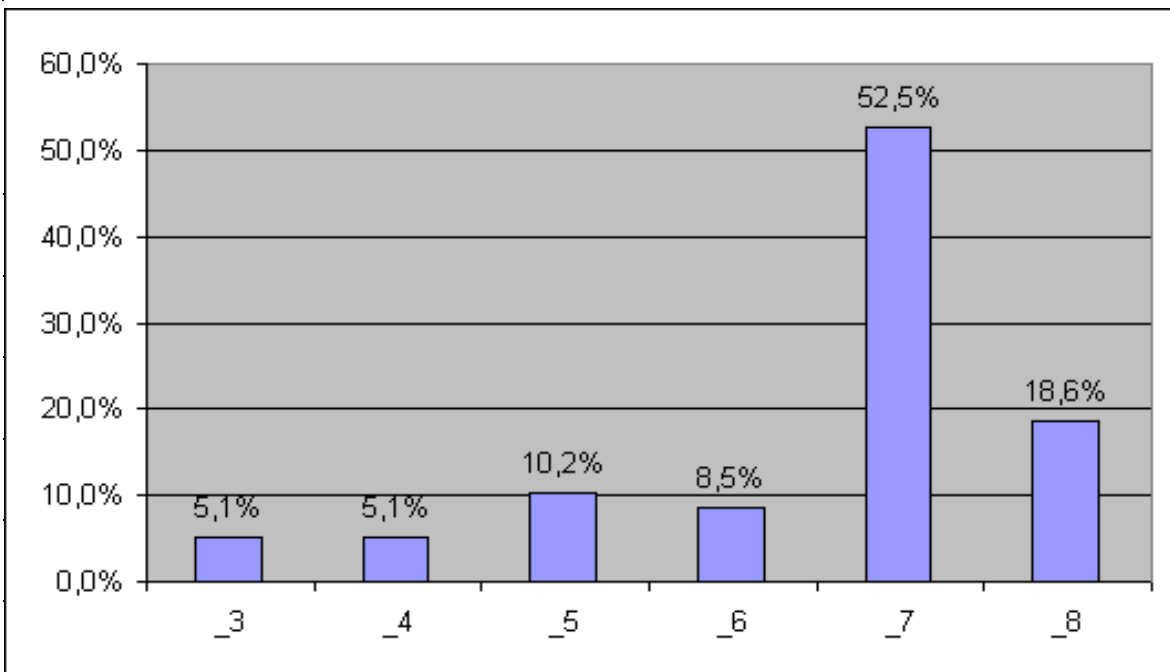

LA PROFESSIONALITA' DEL PERSONALE E GLI ORGANI DI ISTITUTO

N. 21 - Presidenza

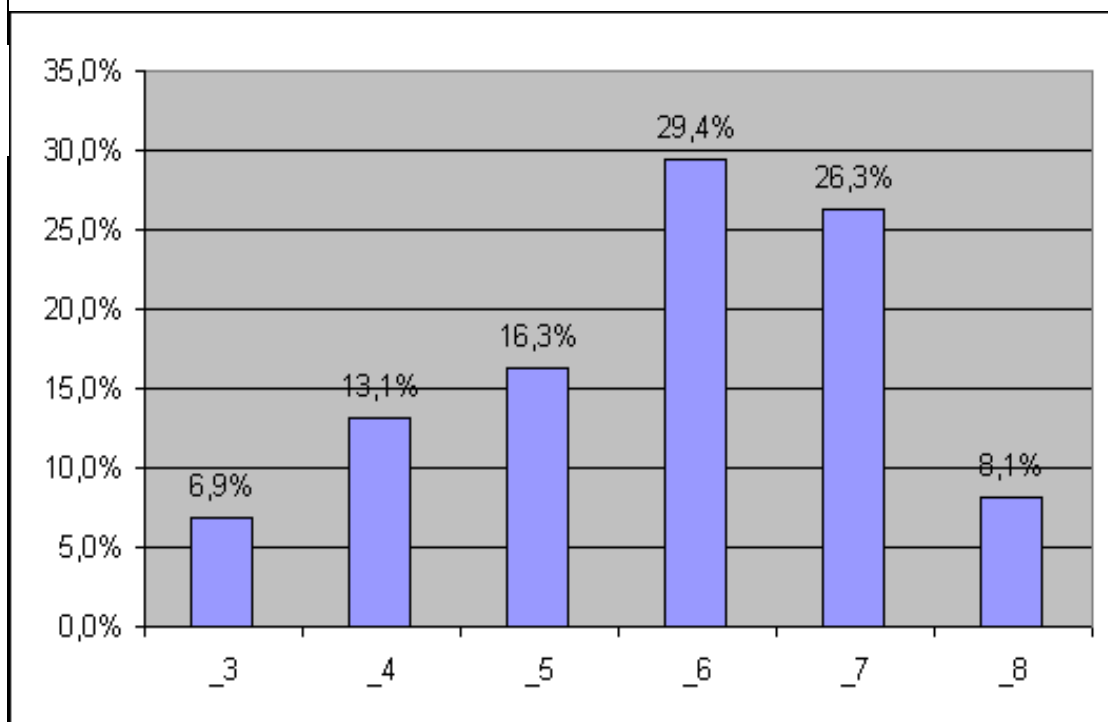

N. 22 - Vicepresidenza

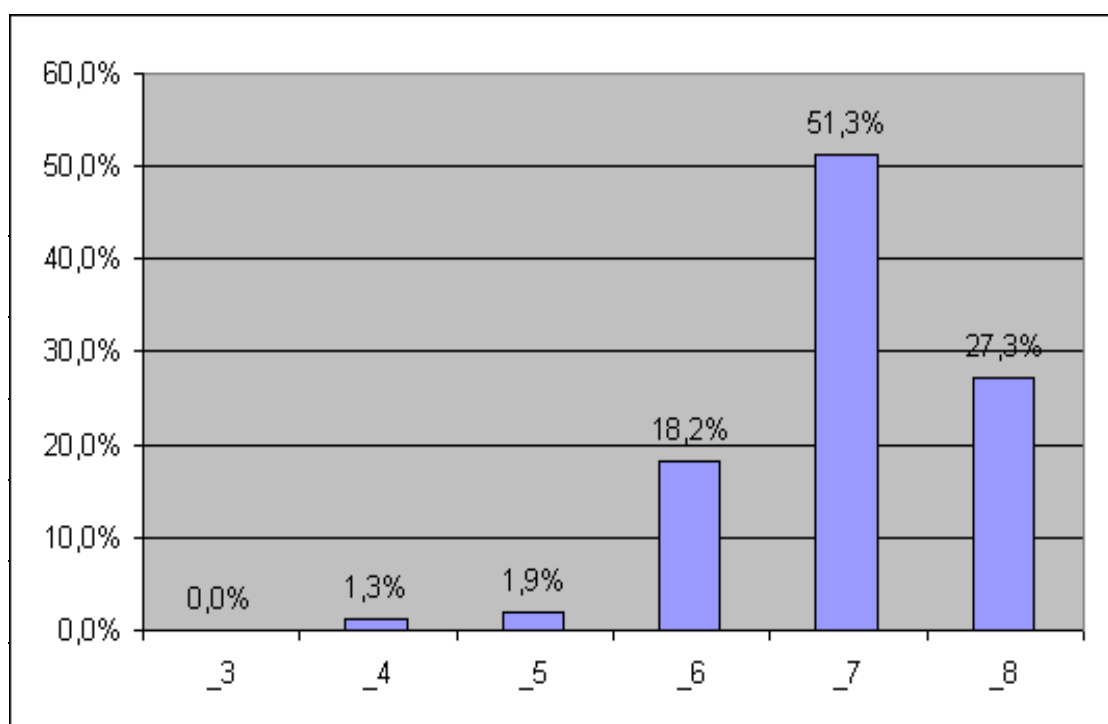

N. 23 - Tecnici di laboratorio

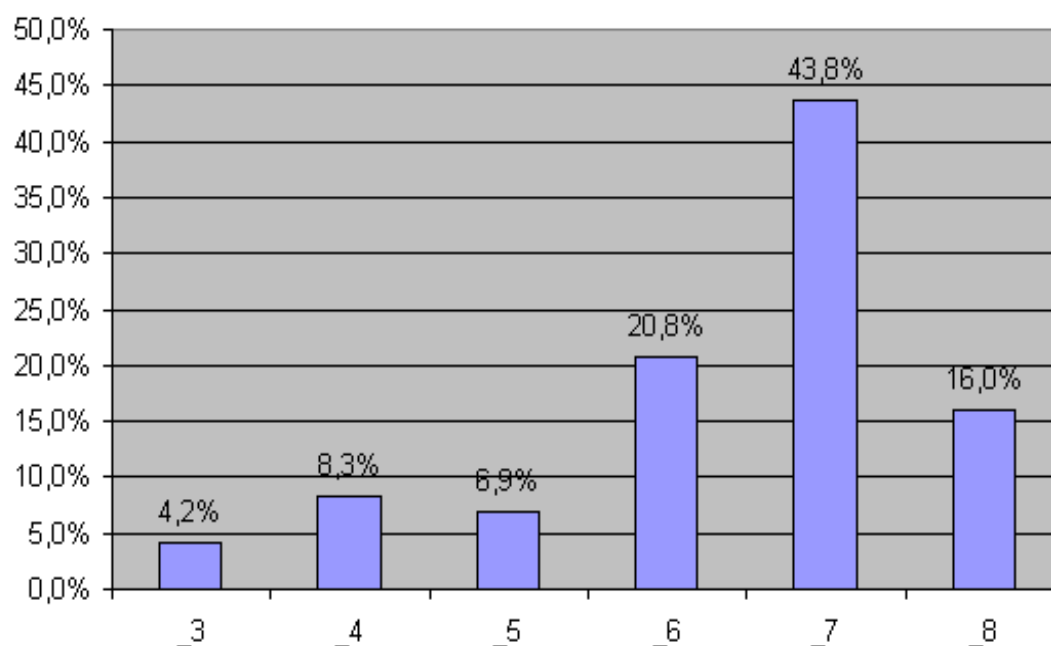

CONDIZIONI AMBIENTALI

N. 24 - Personale di servizio

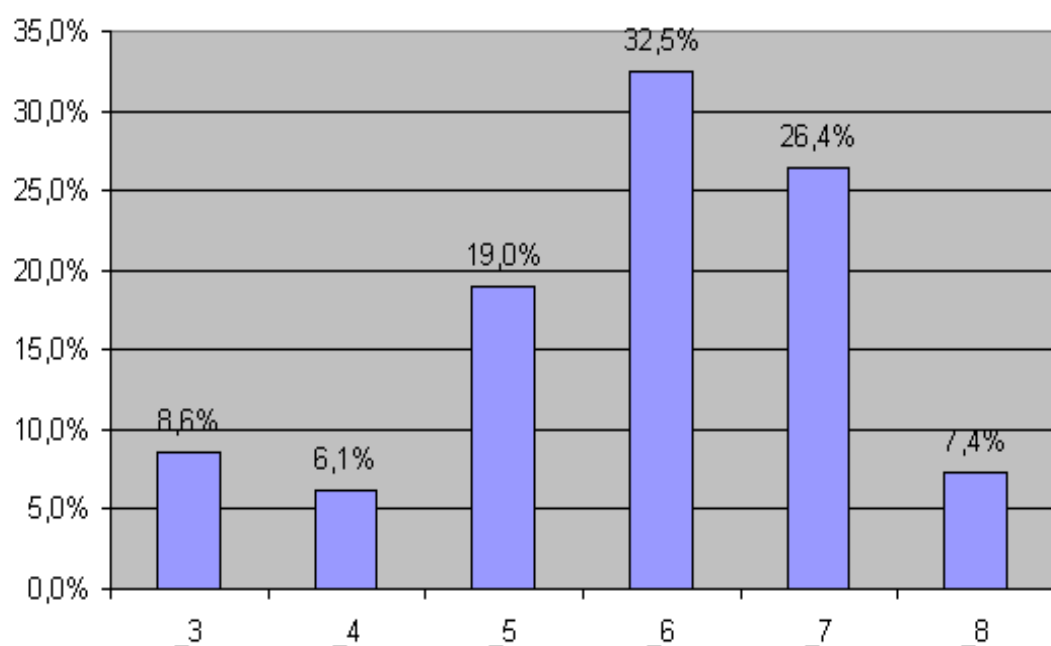

N. 25 - Segreteria didattica

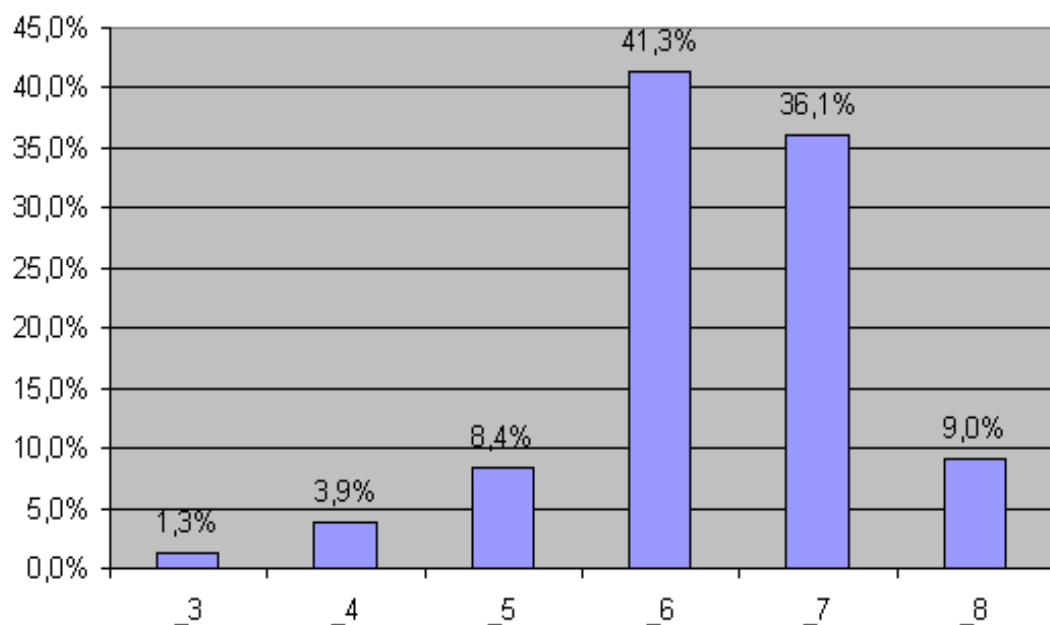

N. 26 - Biblioteca

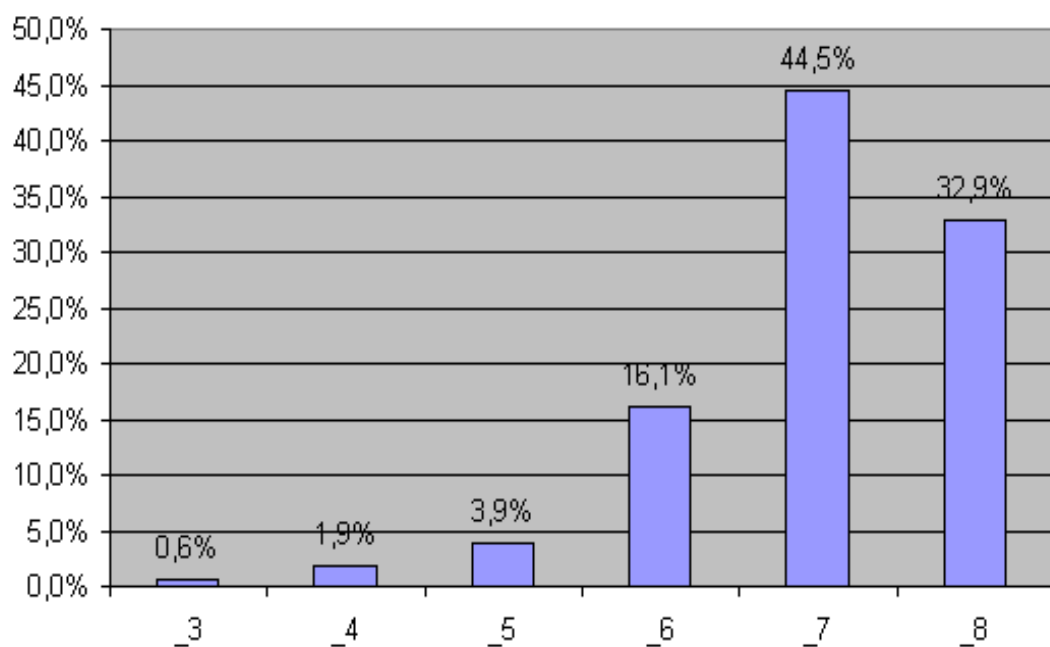

n. 27 - Adeguatezza di attrezzature e strumenti

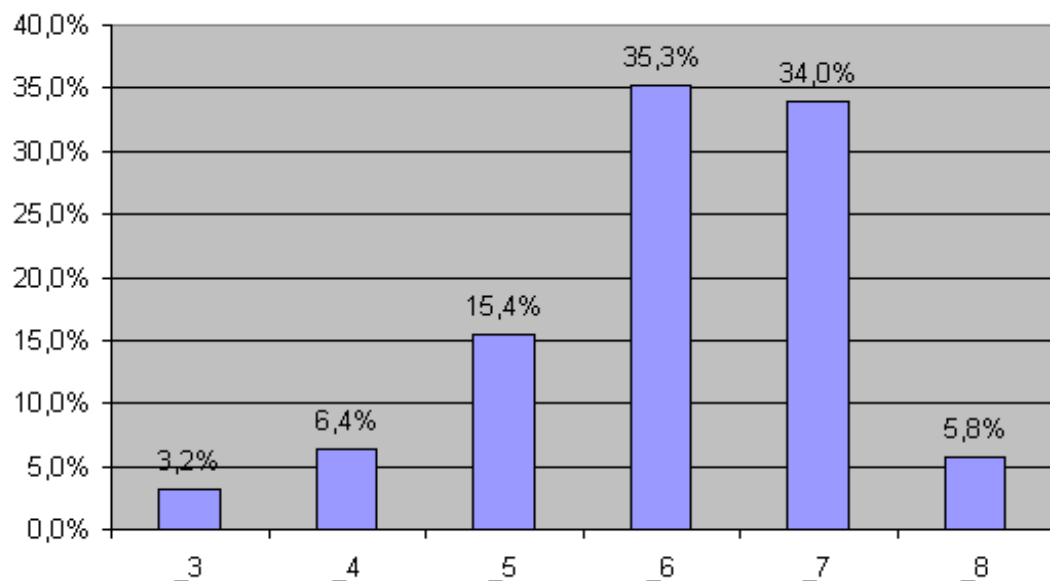

N. 28 - Modernità di attrezzature e strumenti

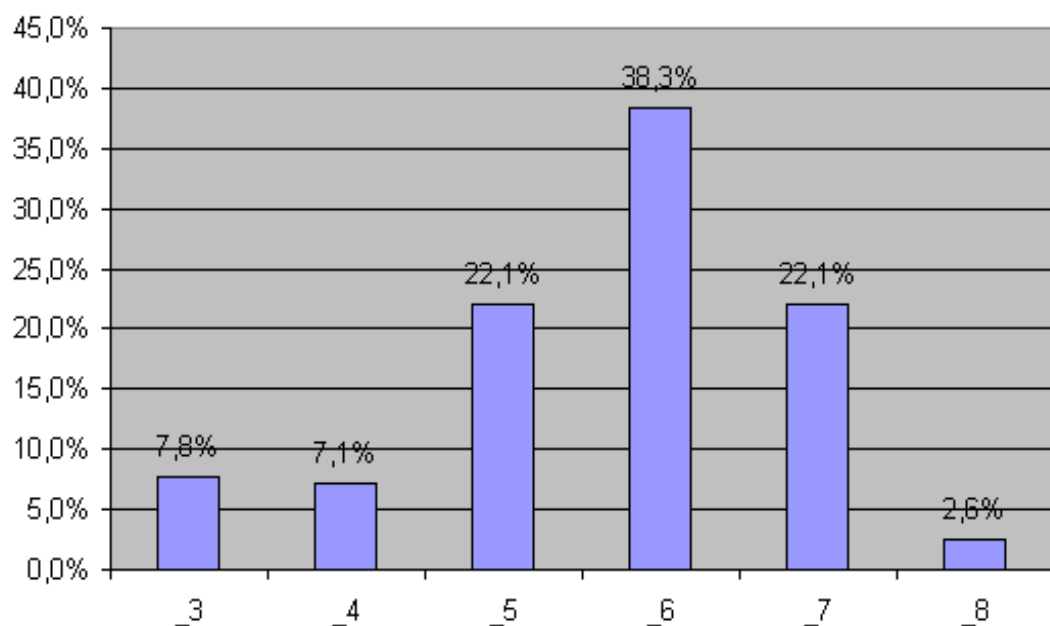

N. 29 - Pulizia servizi igienici

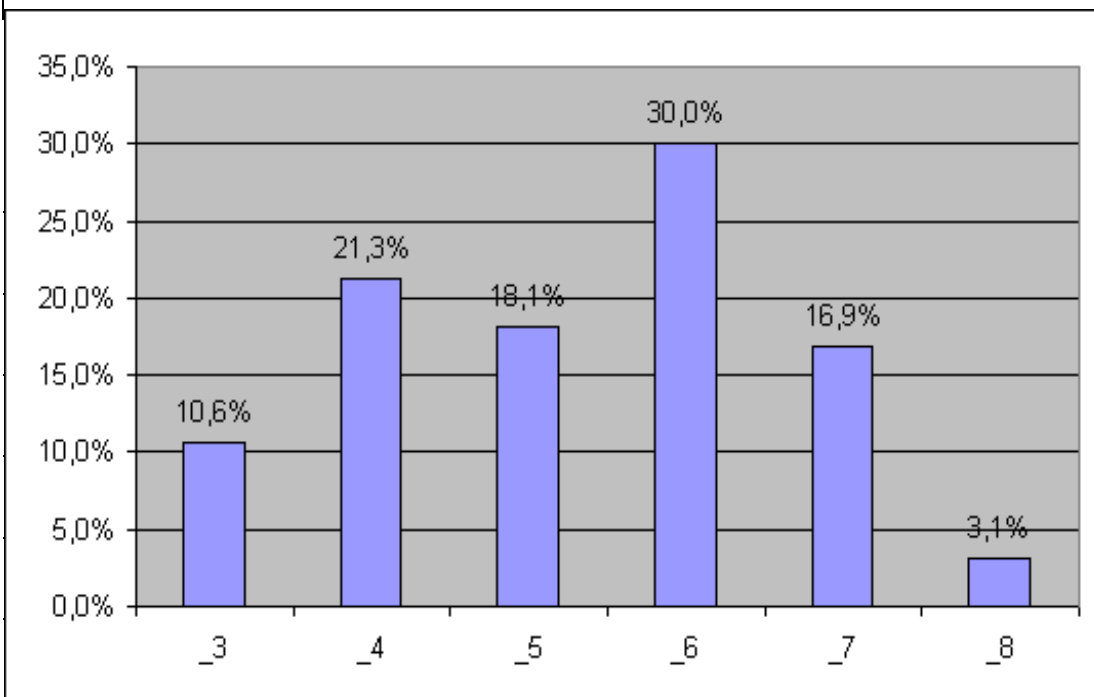

N. 30 - Manutenzione generale servizi igienici

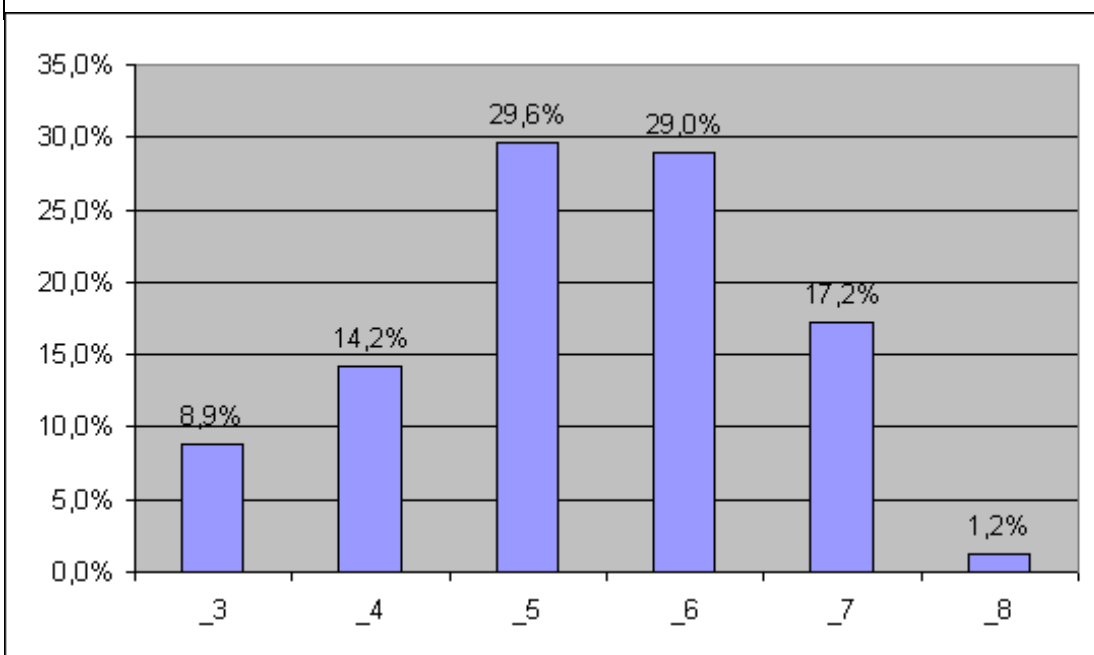

N. 31 - Tua conoscenza generale del regolamento d'istituto

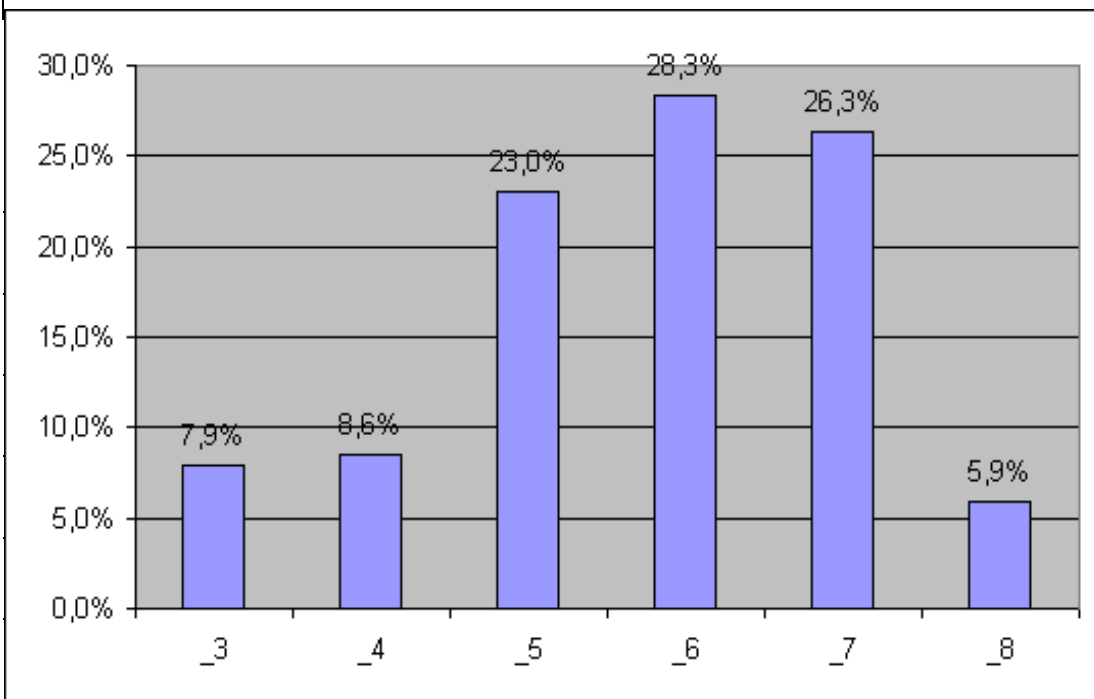

N. 32 - "Attività extracurricolare (educazioni, teatro, musica,...)"

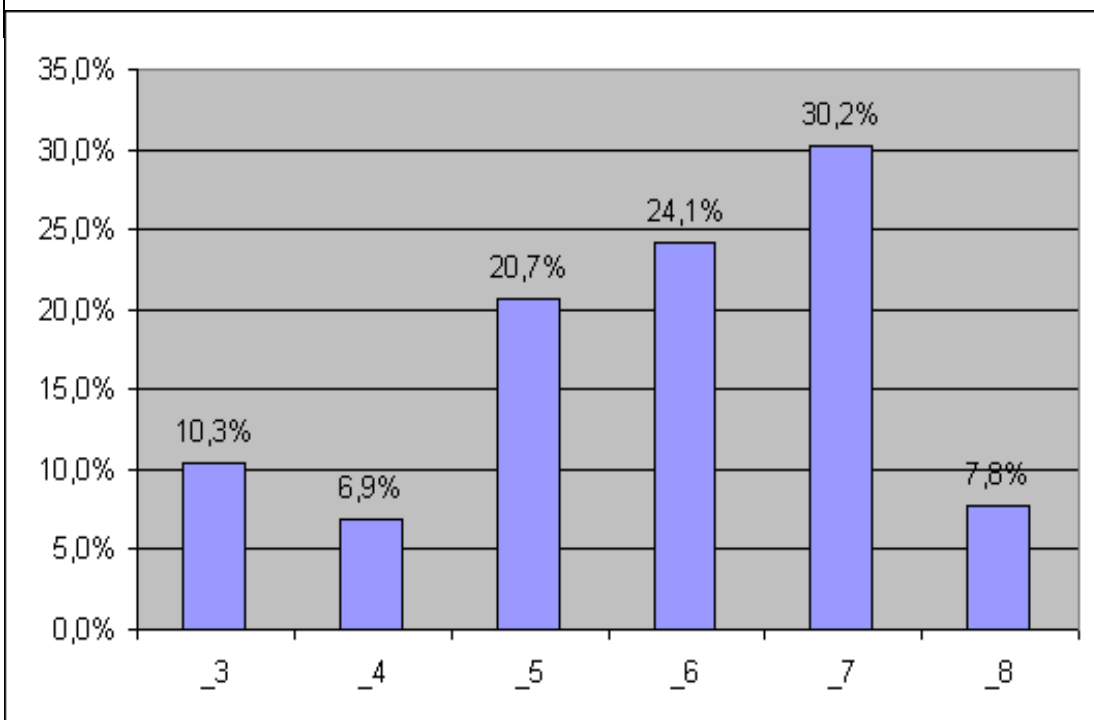

33) Efficacia (utilità) del rapporto scuola-famiglia

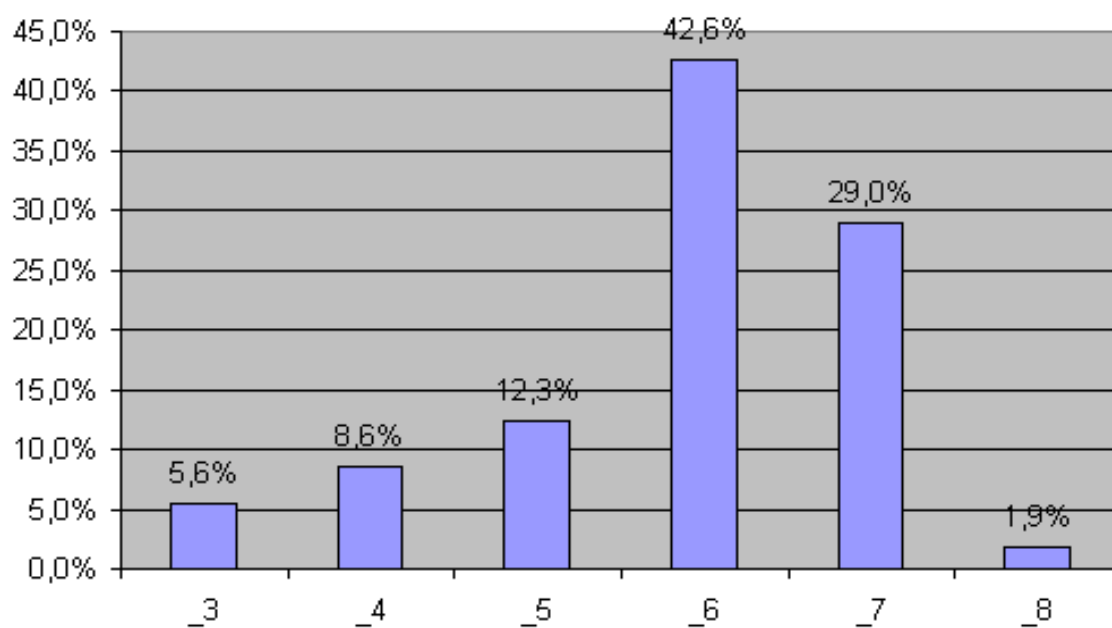

34) - Modalità/strumenti di contatto scuola-famiglia

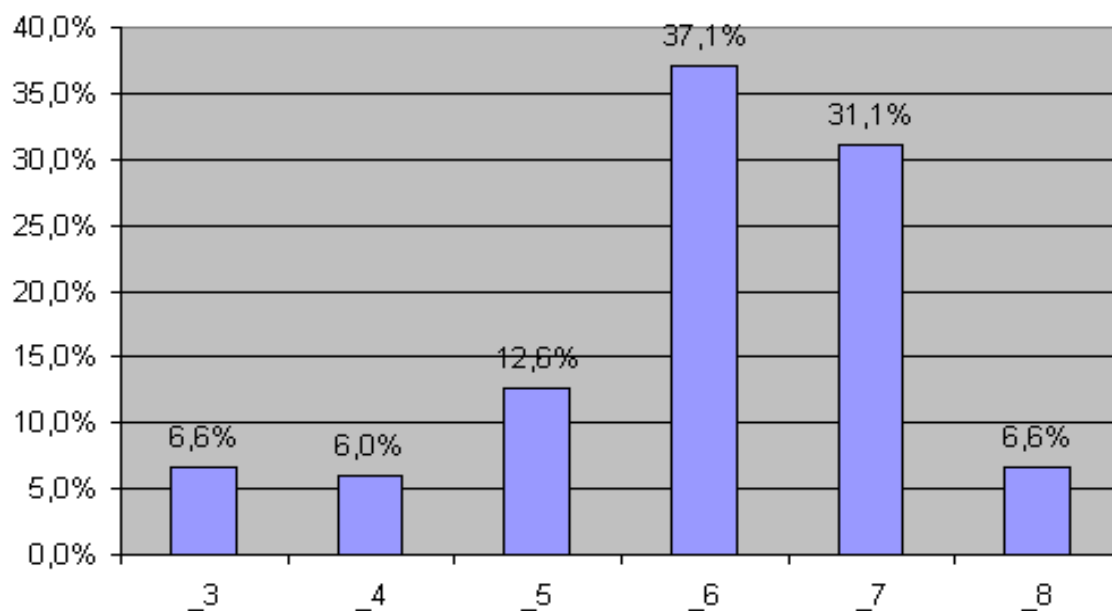

35) - Adeguatezza di strumenti e attrezzature per la didattica

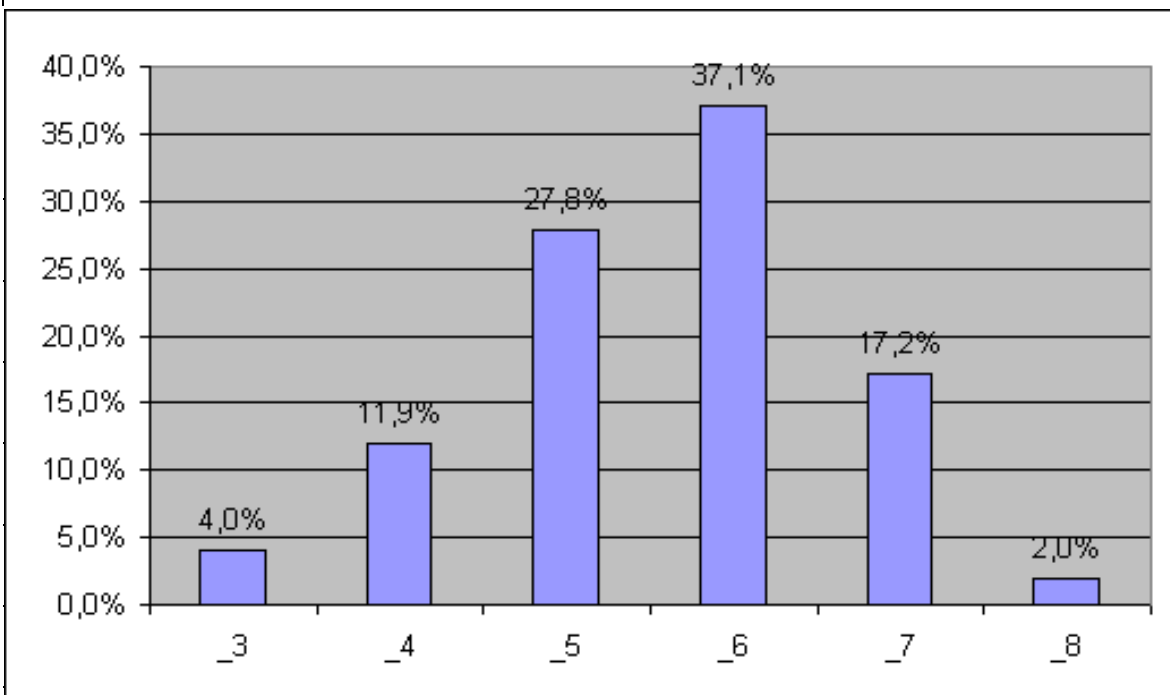

36) - Servizio di Sicurezza (impianti/locali a norma, piani di evacuazione, presenza di estintori, uscite d'emergenza,...)

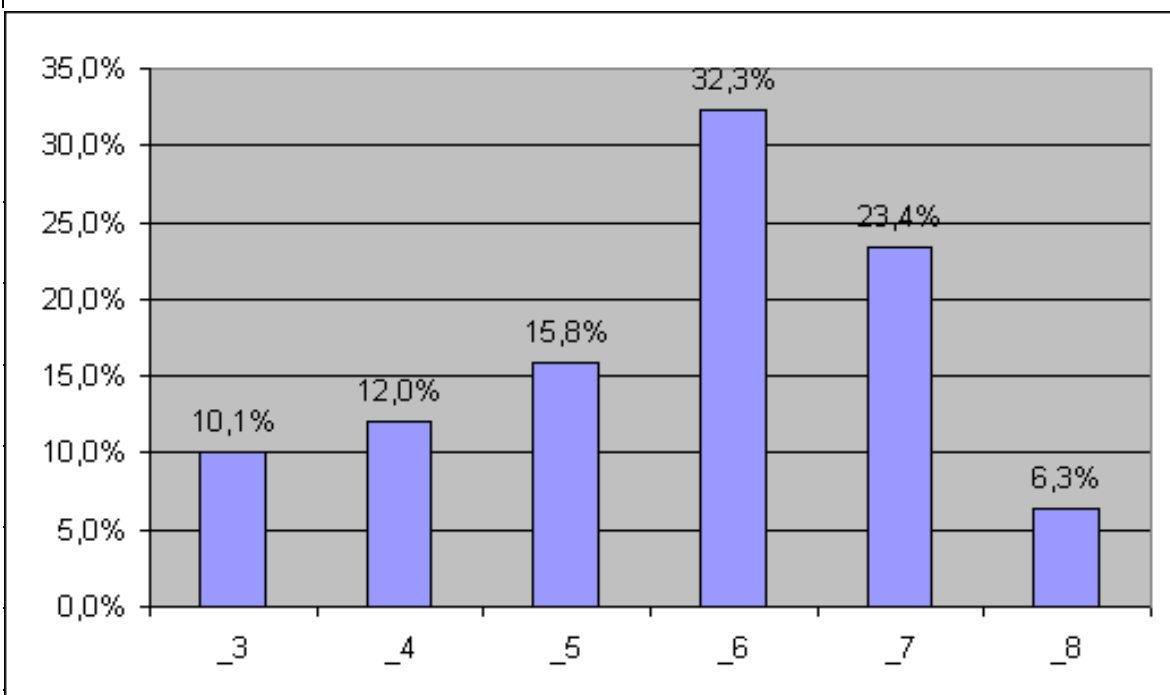

37) -Possibilità di utilizzo di locali per attività di studio al di fuori dell'orario di lezione

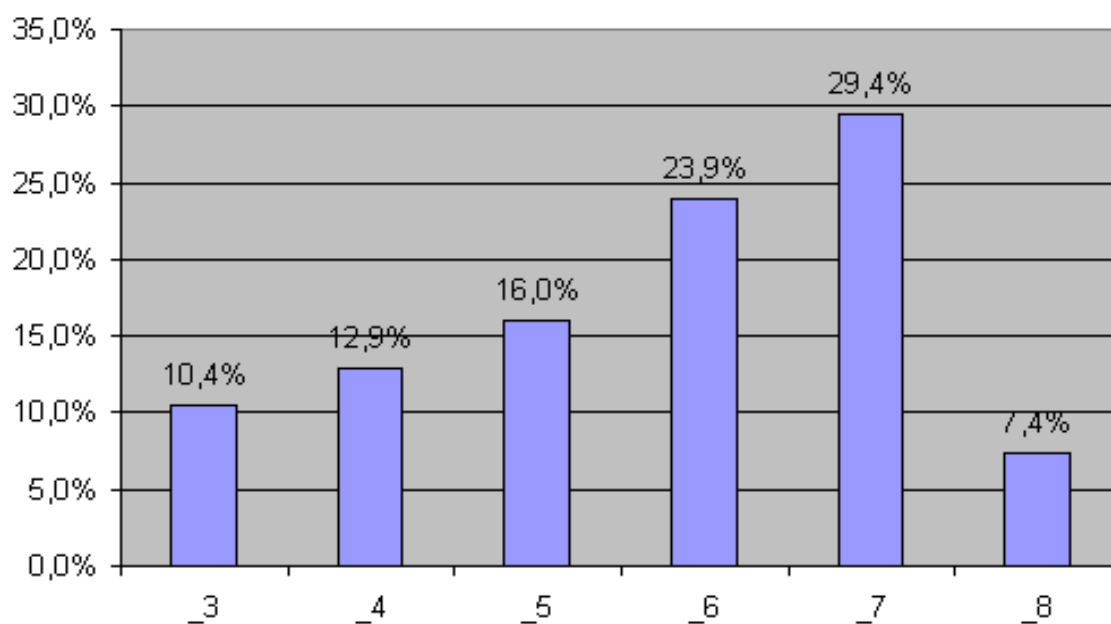

38) - Parcheggio

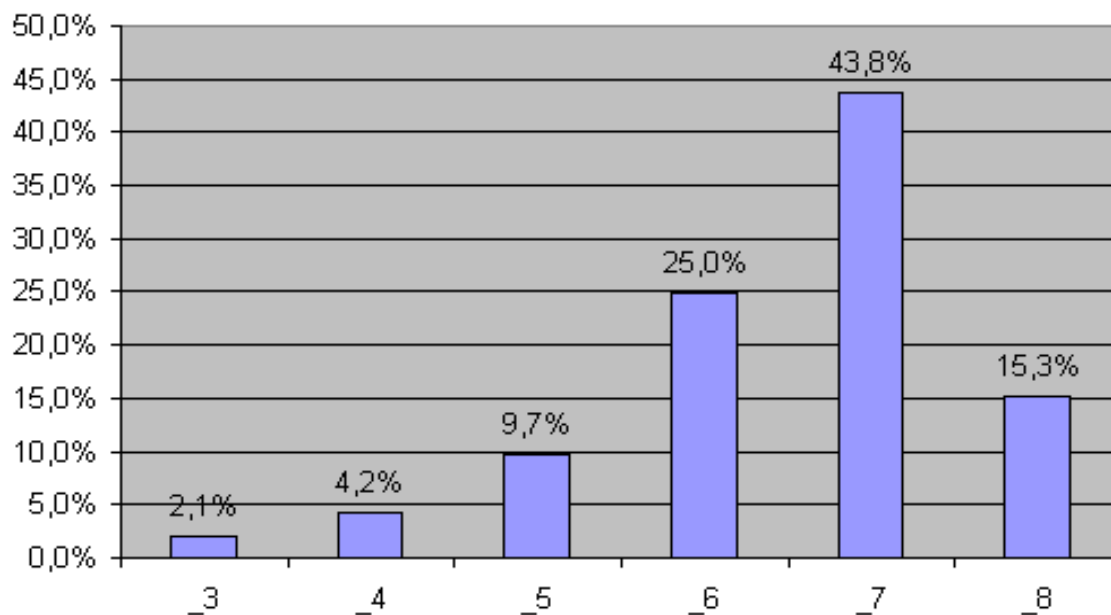

39) - Soddisfazione per come la scuola ha strutturato il Tuo orario di lezione

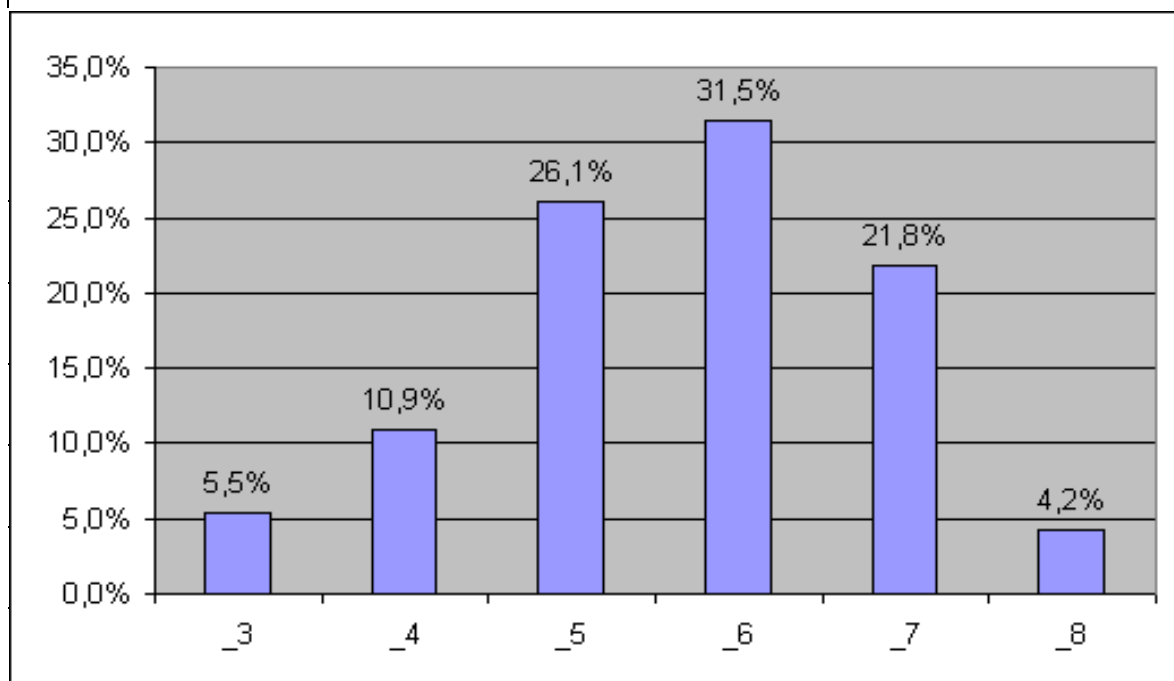

40) - Servizio di pulizia dell'Istituto

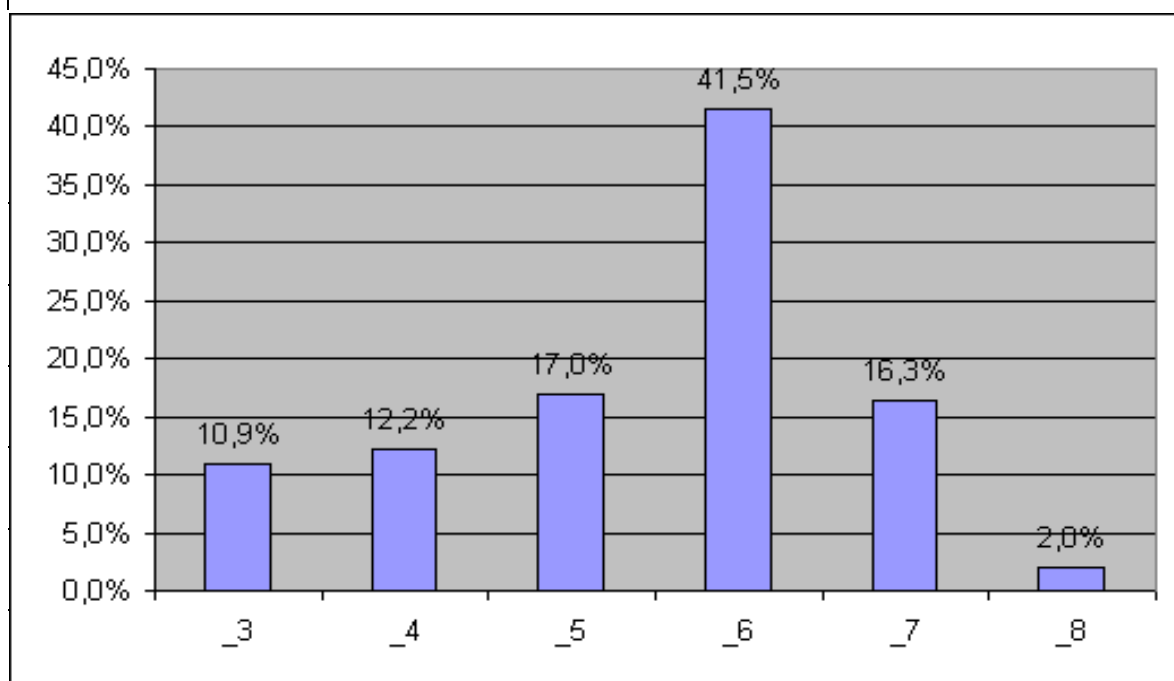

LA VOSTRA VALUTAZIONE

41) - Con un punteggio da 3 a 8 esprimi la tua conoscenza del POF (Piano dell'Offerta Formativa) di questo Istituto:

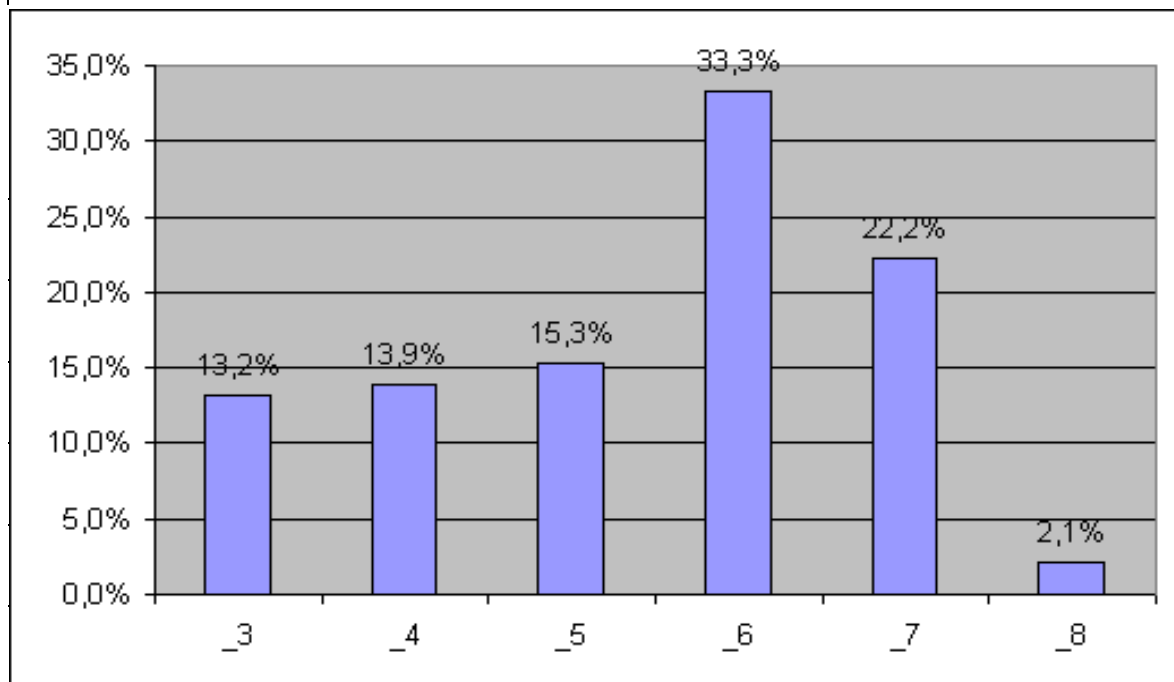

42) - Sei soddisfatto di studiare in un Liceo come il Curiel?

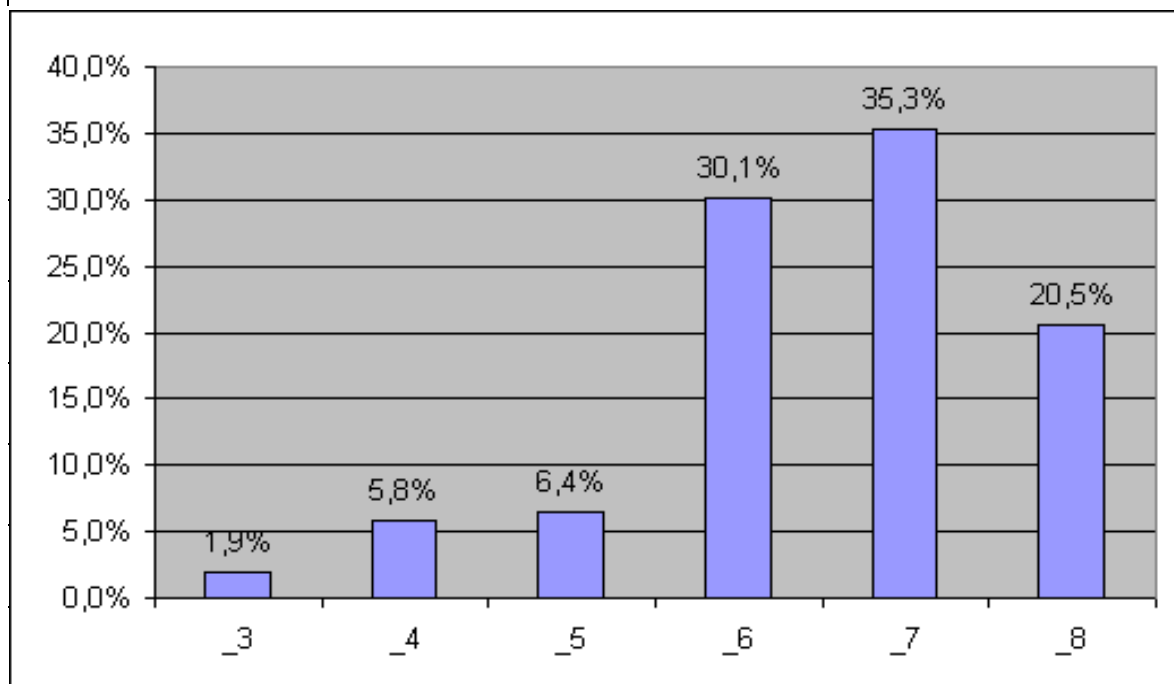

43) - Che voto assegneresti alla QUALITA' COMPLESSIVA del Curiel?

