

QUESTIONARIO DI SODDISFAZIONE DEI GENITORI CHE FREQUENTANO IL
LICEO "CURIEL" DI PADOVA

1. Come avete percepito il Vostro rapporto con il Dirigente Scolastico?

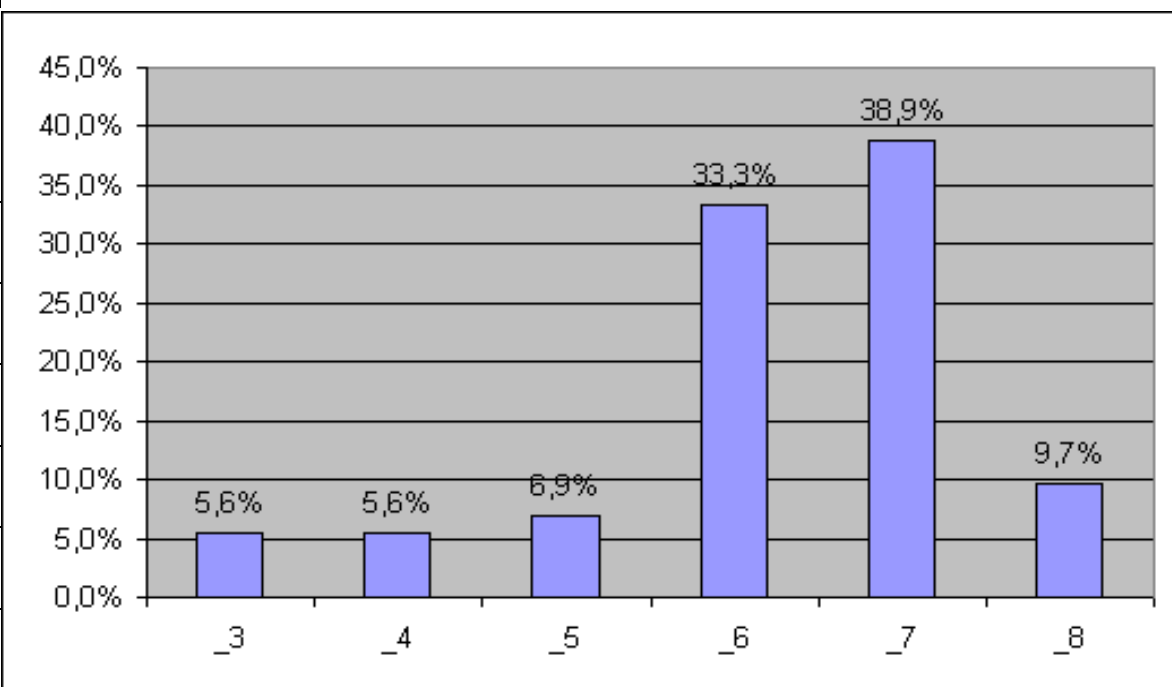

2. Come avete percepito il Vostro rapporto con i Collaboratori del Dirigente Scolastico ?

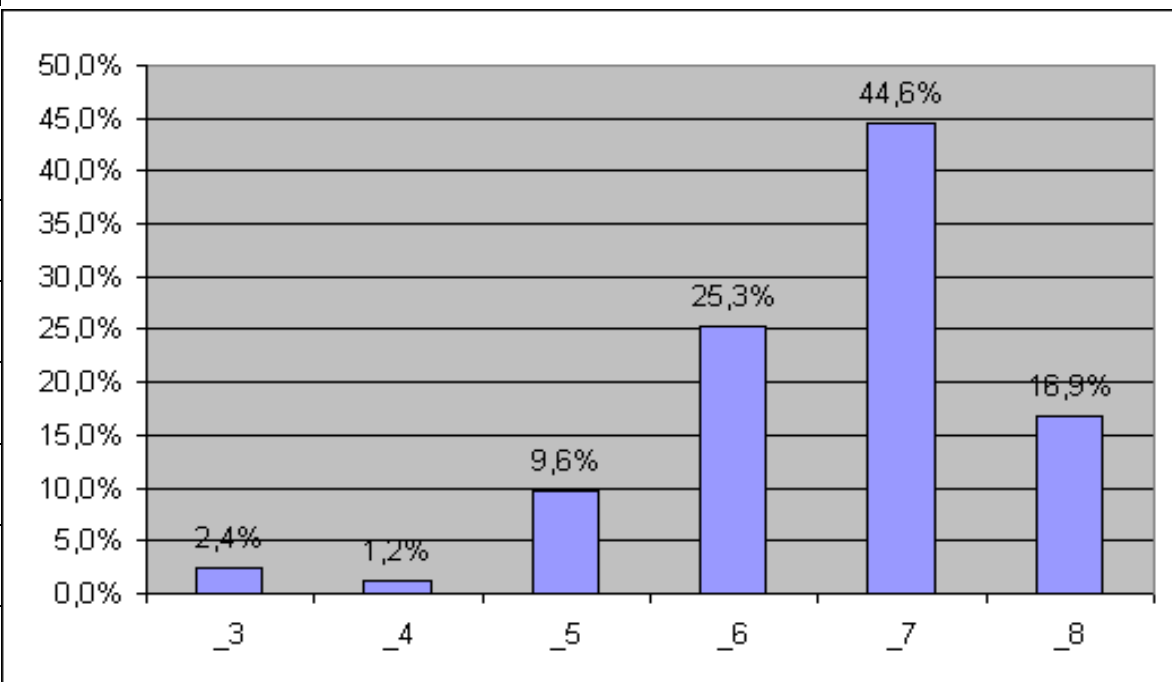

3. Come è stato percepito il Vostro rapporto con il Personale della Segreteria?

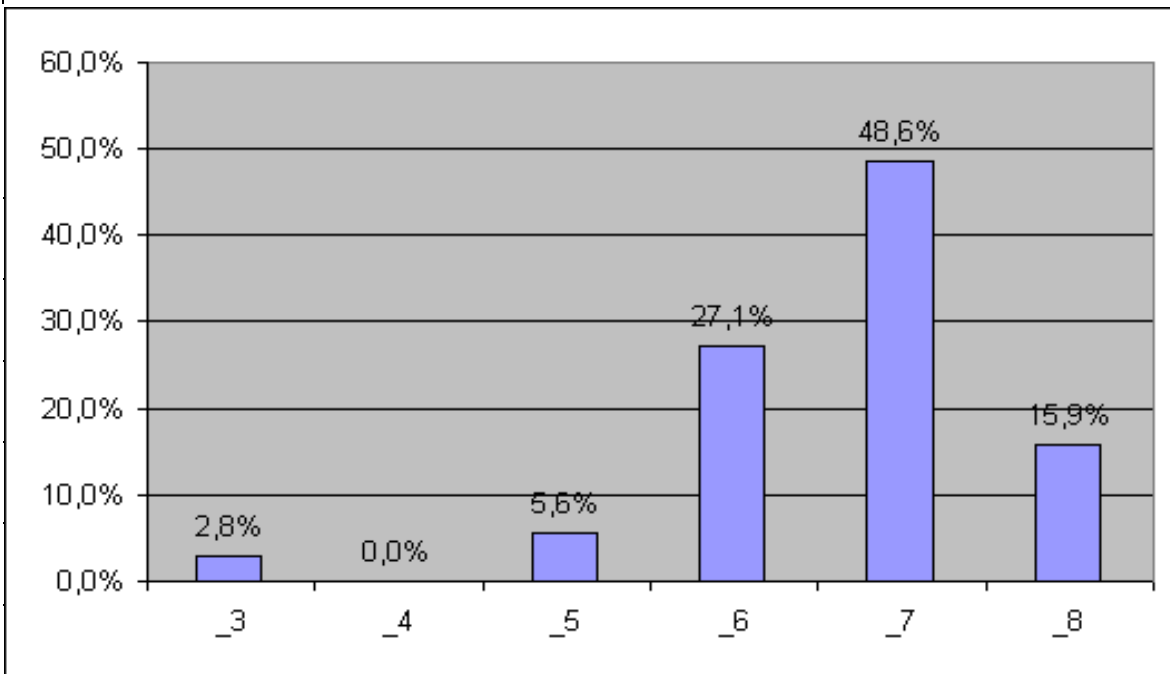

4. Come è stata percepita l'accessibilità alla segreteria (orario di apertura)?

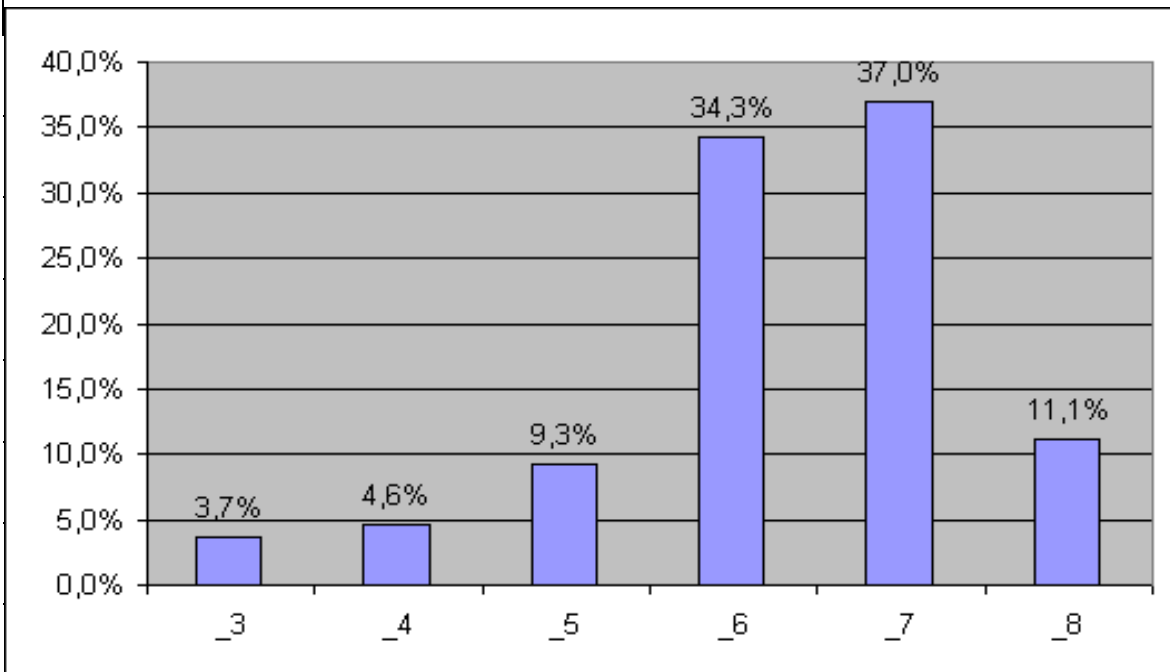

5. Come è stato percepito il Vostro rapporto con i docenti?

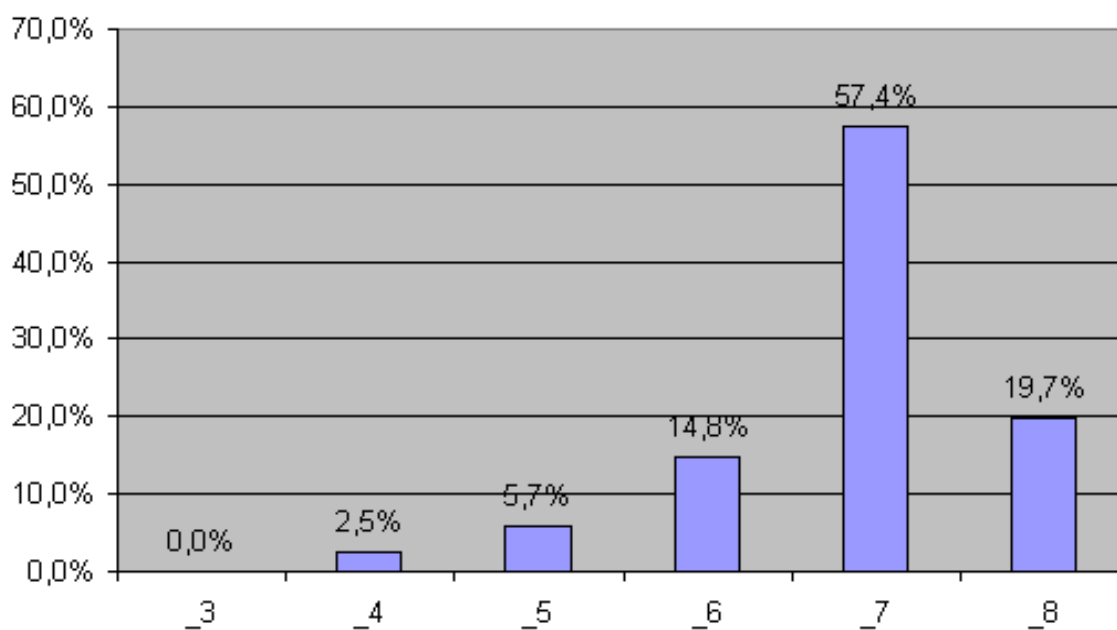

6. I docenti Vi hanno dato informazioni sull'andamento scolastico di Vostro figlio con chiarezza e tempestività ?

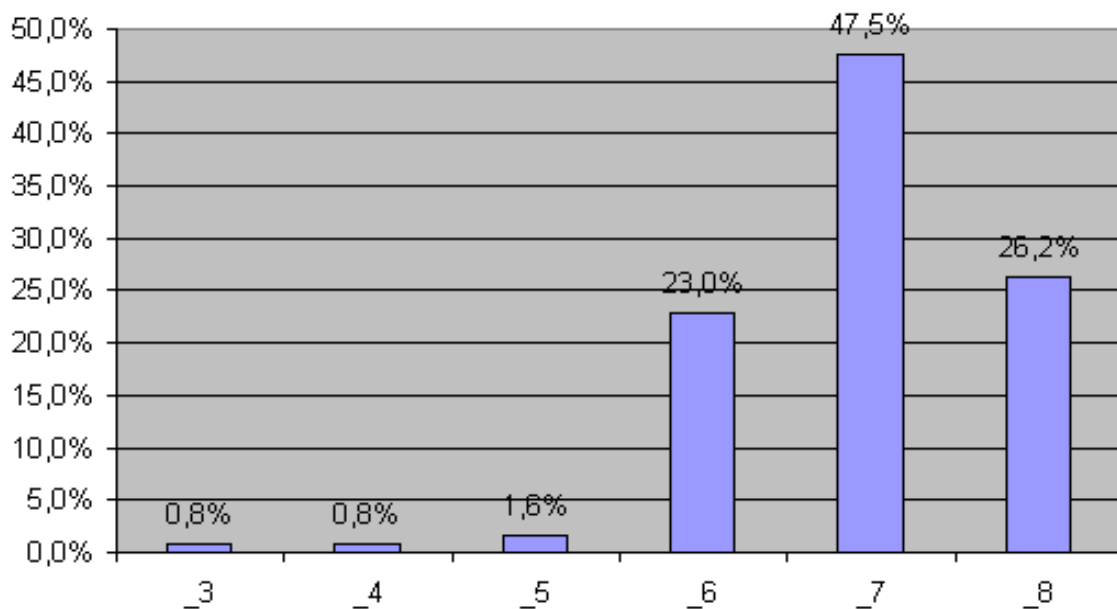

7. L'Istituto vi ha comunicato con chiarezza il suo Piano per l'Offerta Formativa (Pof) ?

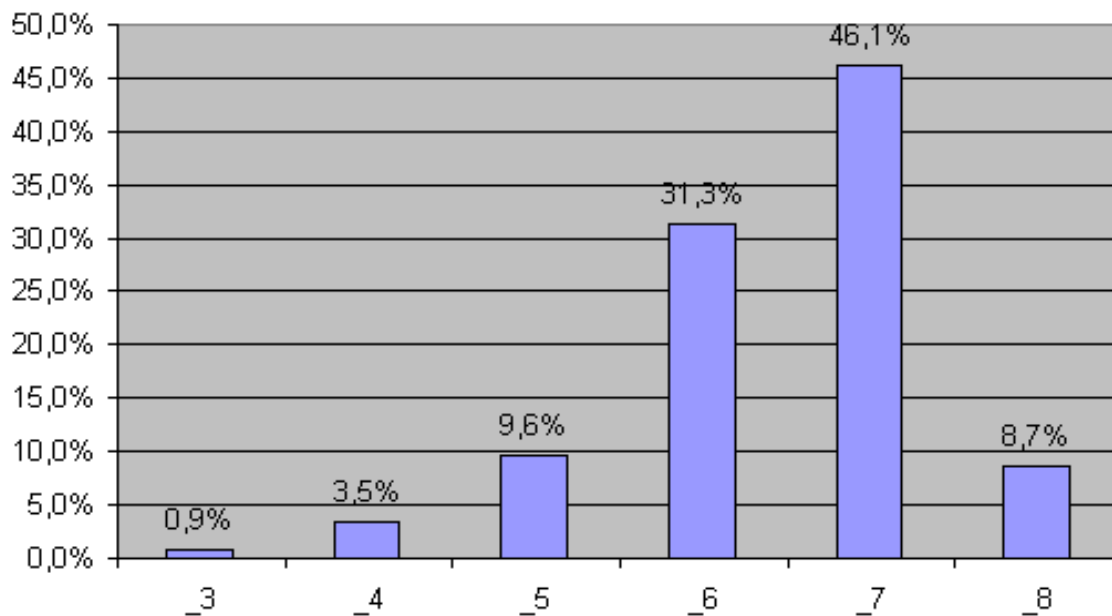

8. Ritenete chiara l'informazione che avete sul profitto di Vostro figlio dalle valutazioni interquadrimestrali (pagelline)?

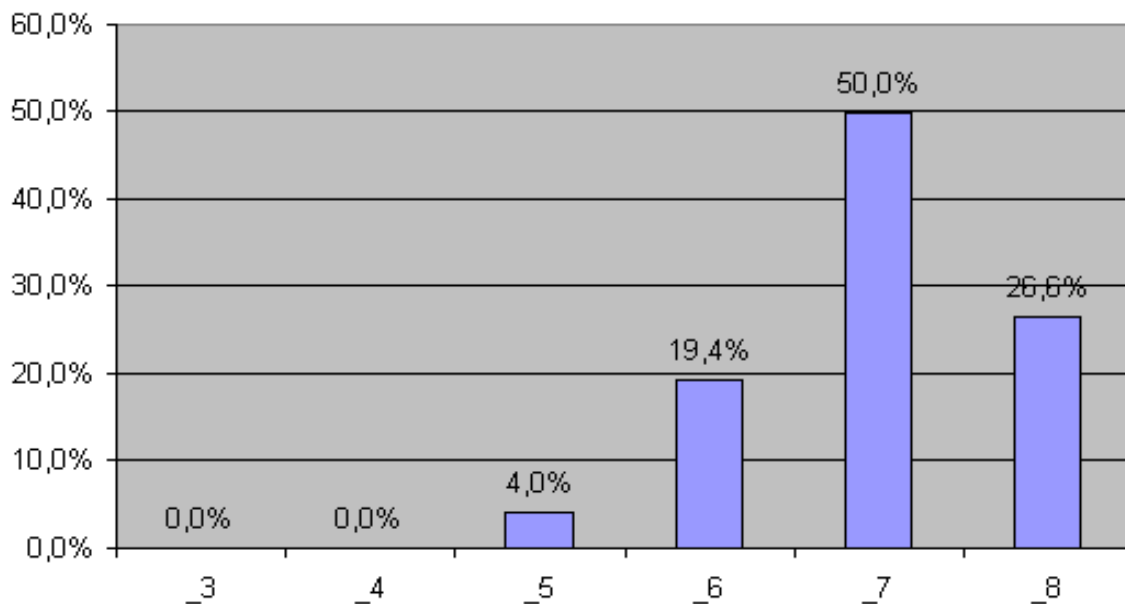

9. Come avete percepito il rapporto di Vostro figlio con i docenti?

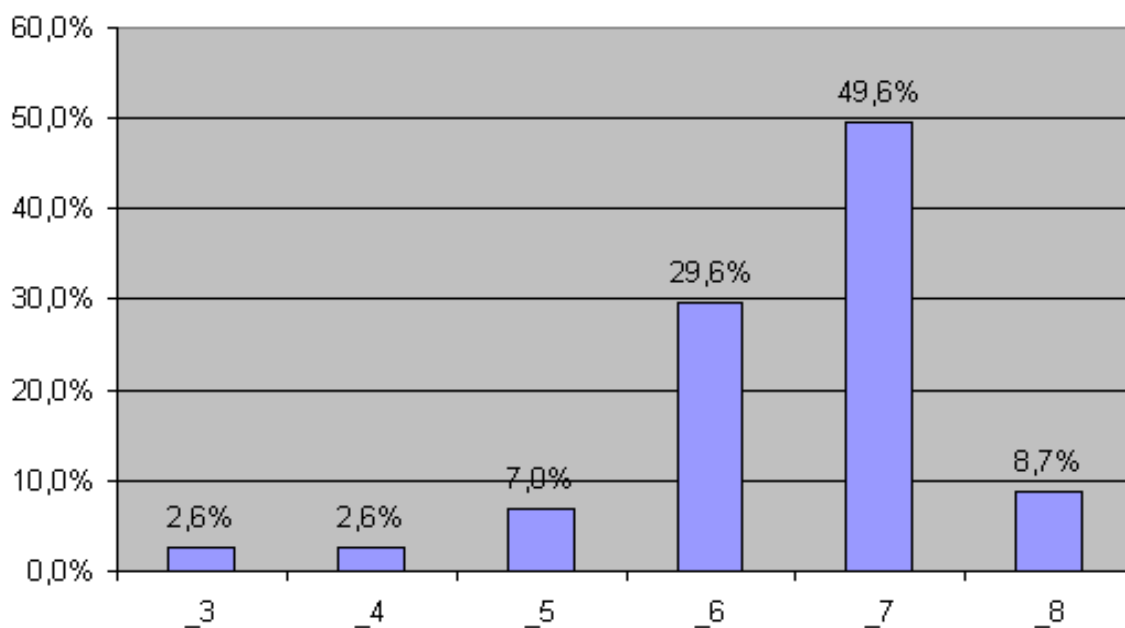

10. Ritenete competenti e qualificati i docenti di Vostro figlio (conoscono la loro materia)

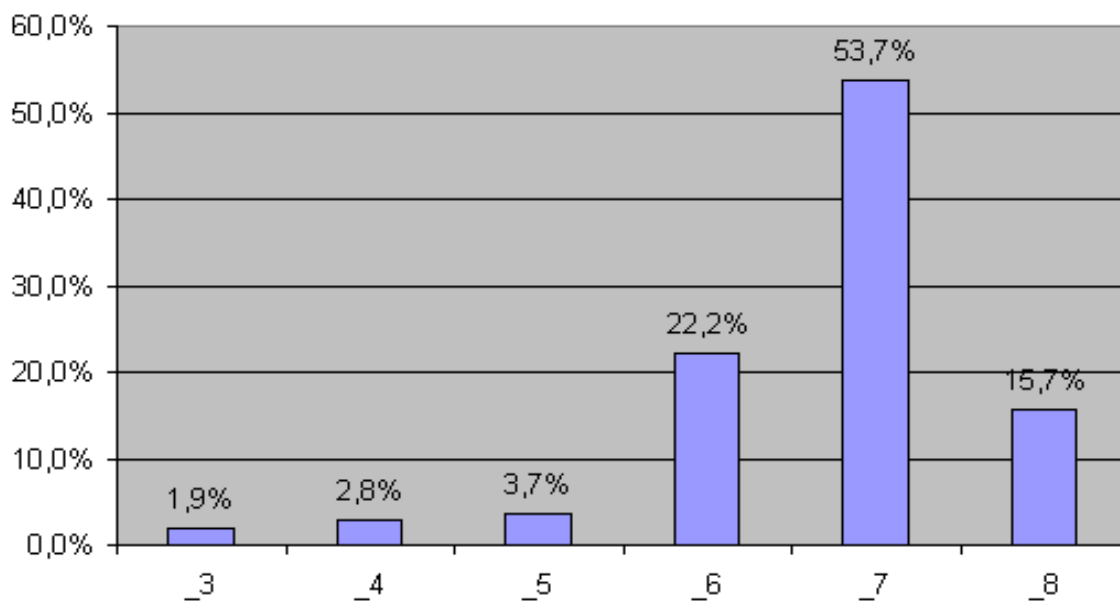

11. Ritenete il livello di preparazione dei docenti omogeneo?

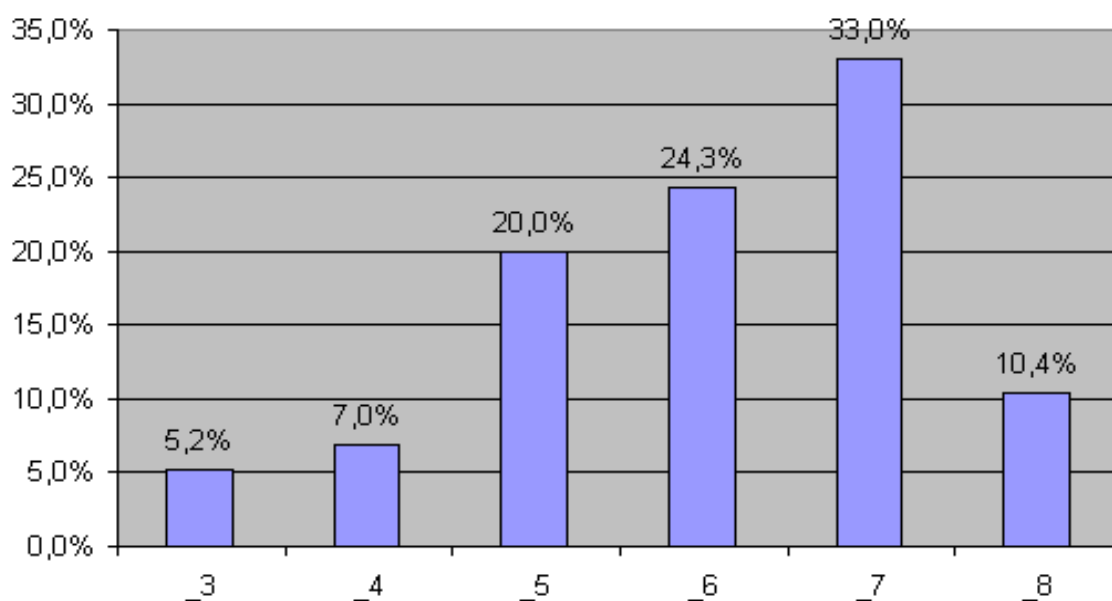

12. Ritenete che i docenti spieghino in modo chiaro, comprensibile, efficace?

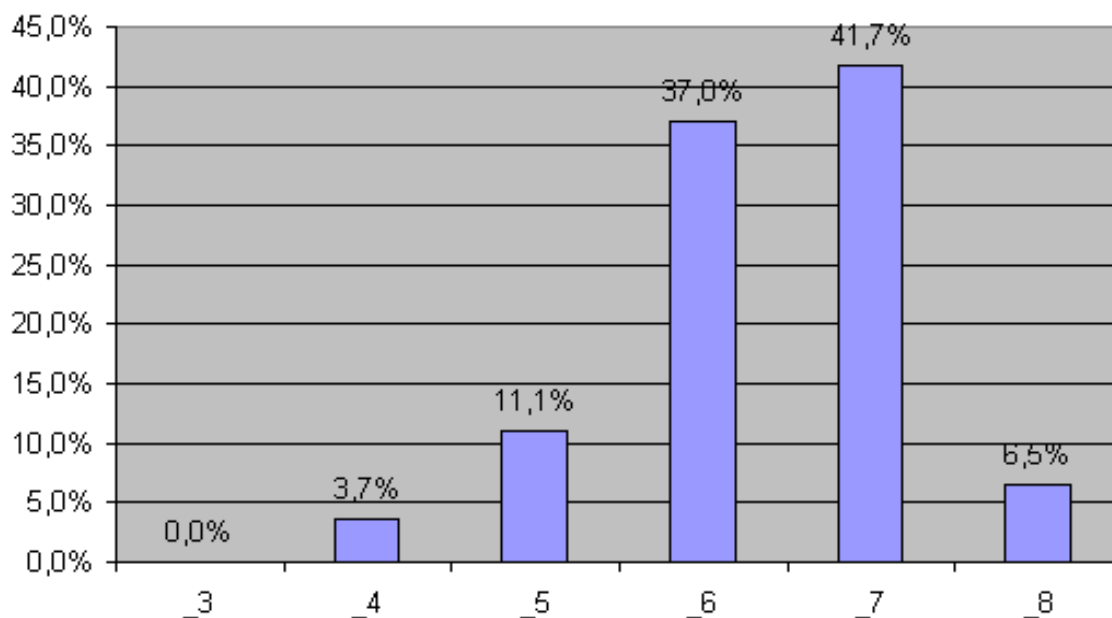

13. I docenti hanno considerato con rispetto Vostro figlio e lo hanno ascoltato nelle sue esigenze?

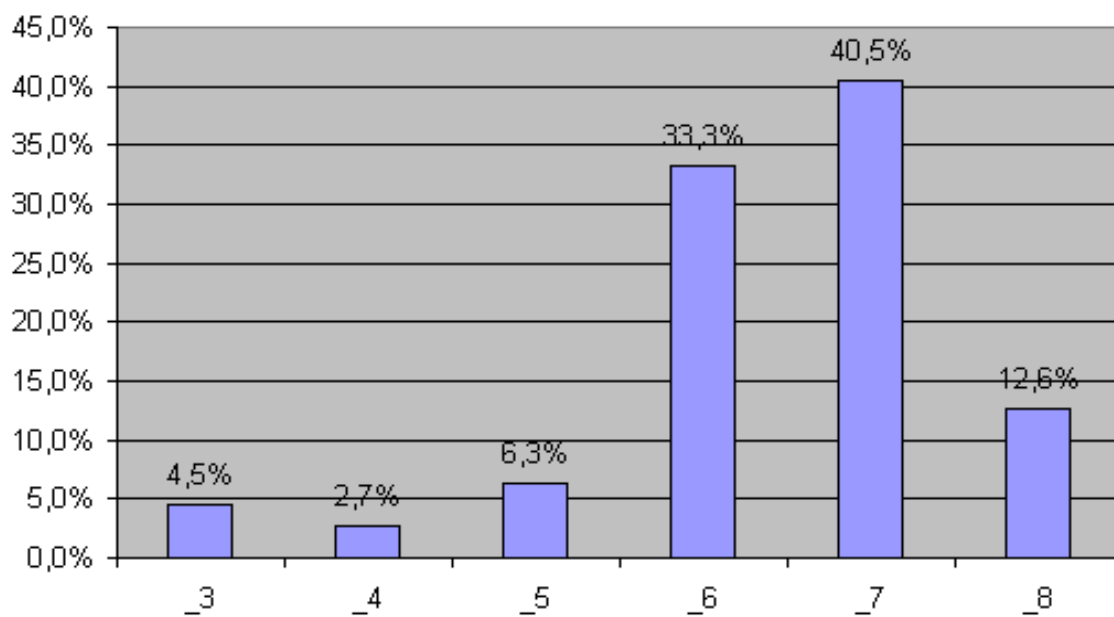

14. Ritenete che l'attività didattica sia stata ben coordinata tra i diversi docenti?

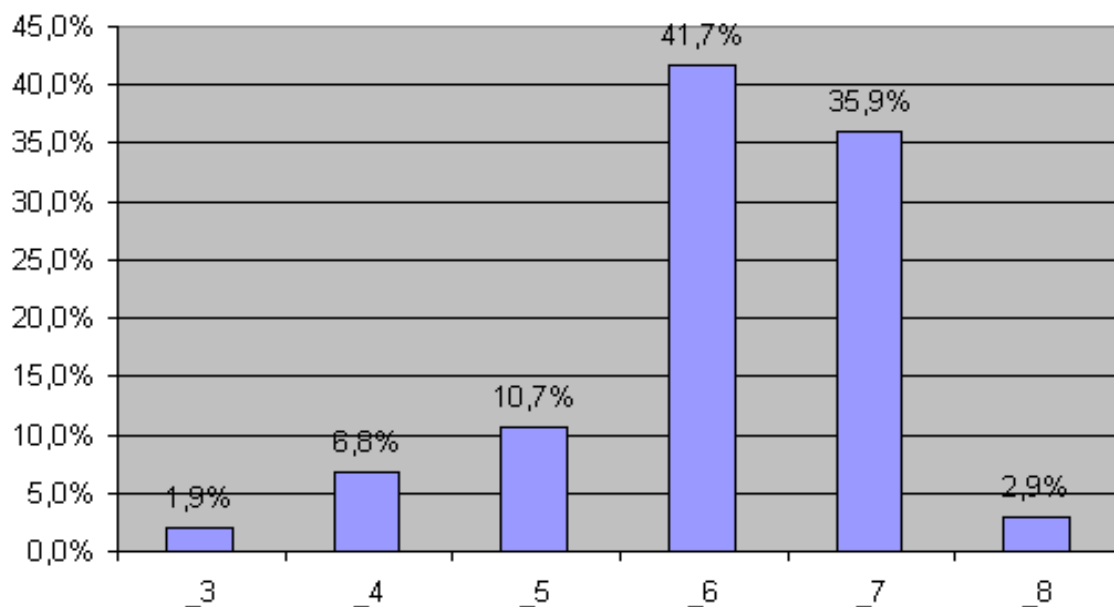

15. I docenti hanno comunicato i loro criteri di valutazione agli allievi?

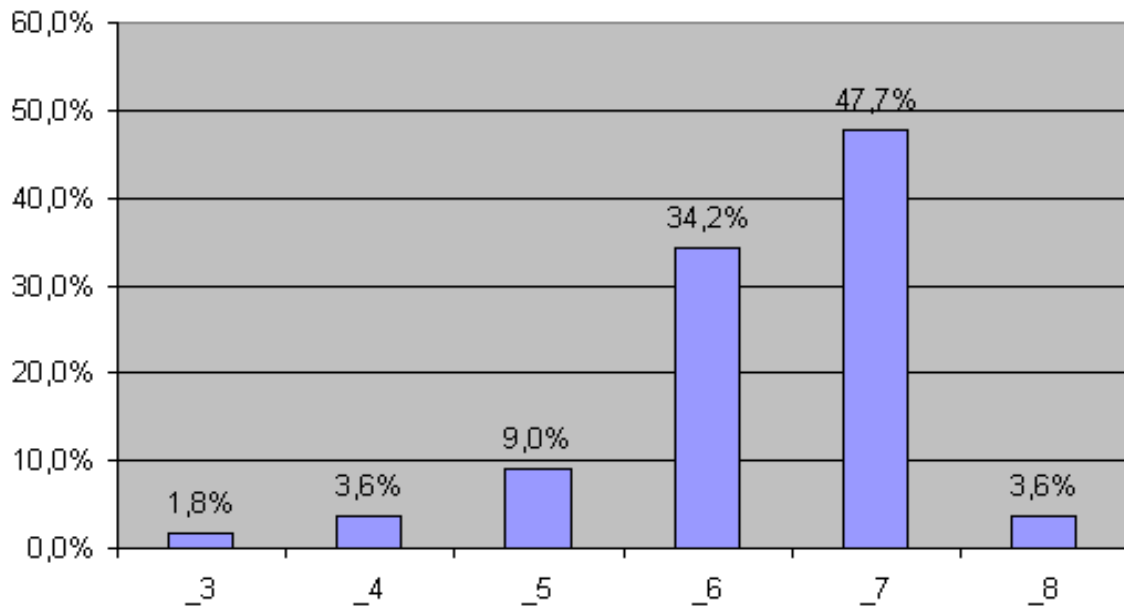

16. I criteri di valutazione utilizzati dai diversi docenti sono omogenei?

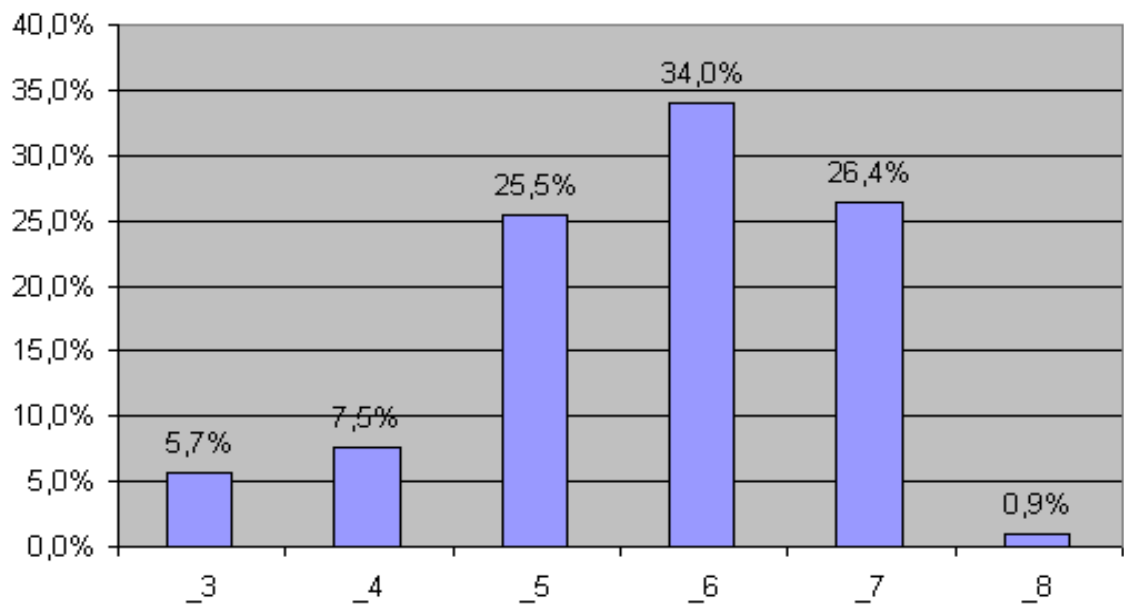

17. Ritenete che i docenti siano stati tempestivi nel darvi tutte le informazioni sull'andamento scolastico di Vostro figlio (voti delle interrogazioni, dei compiti, giudizi ...)

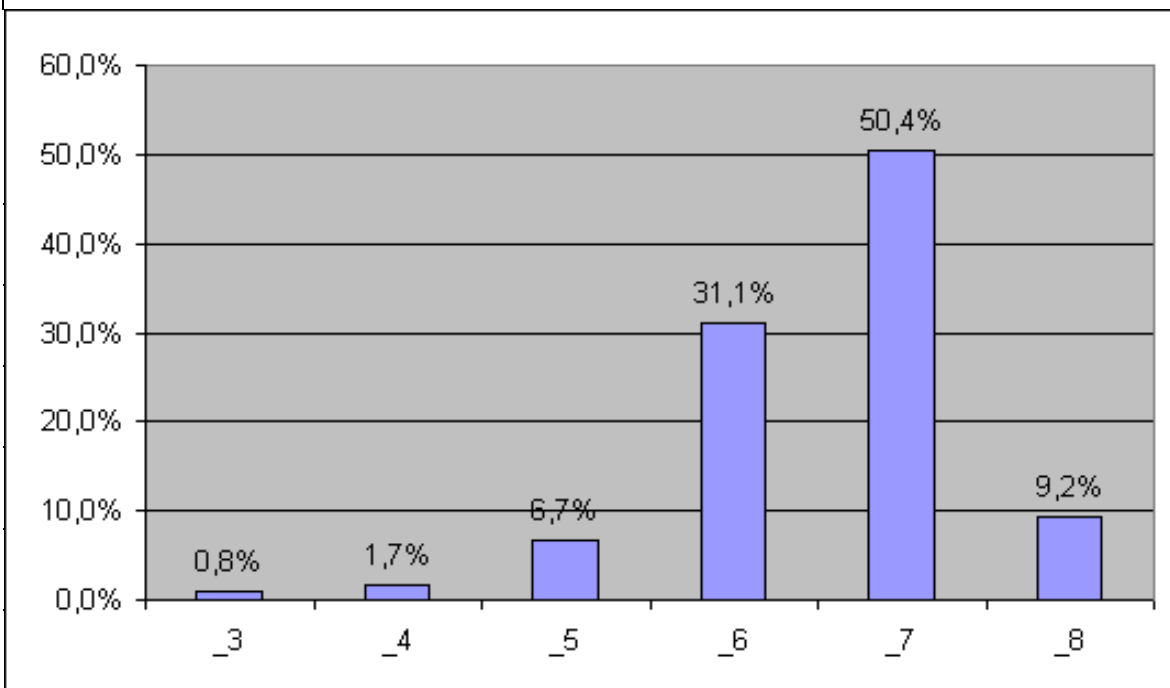

18. L'orario scolastico in uso, con riferimento alla distribuzione delle materie nell'arco della settimana, è stato definito in modo da favorire il successo scolastico?

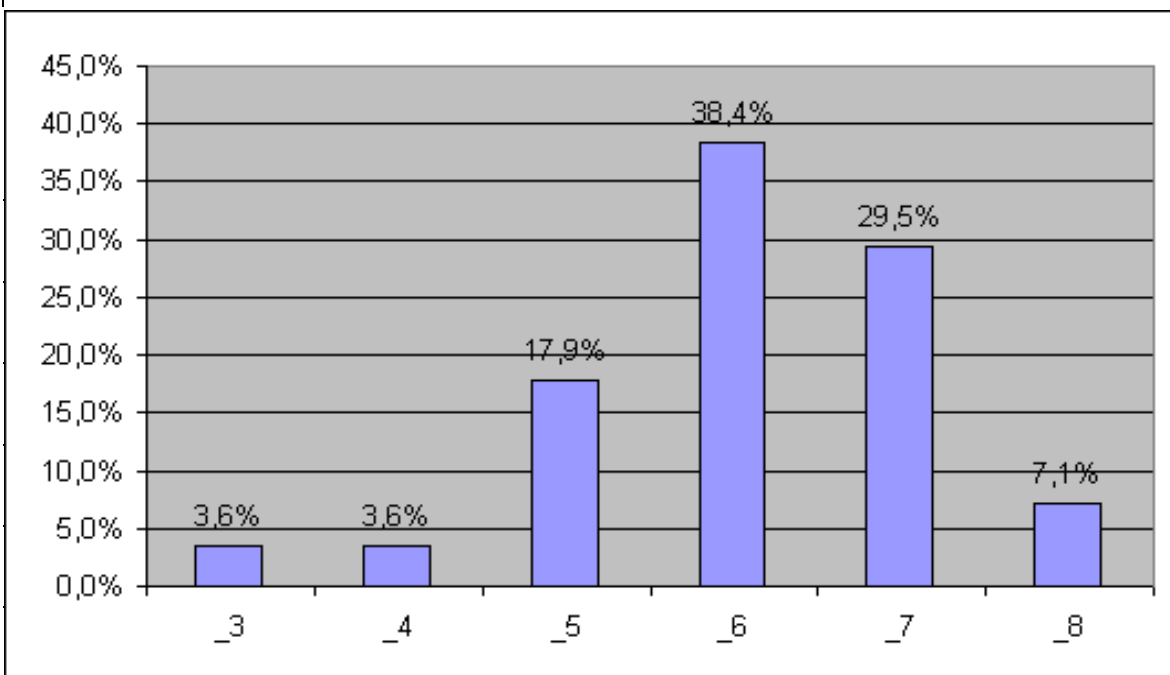

19. Ritenete "giusta" la quantità di lavoro assegnata per casa?

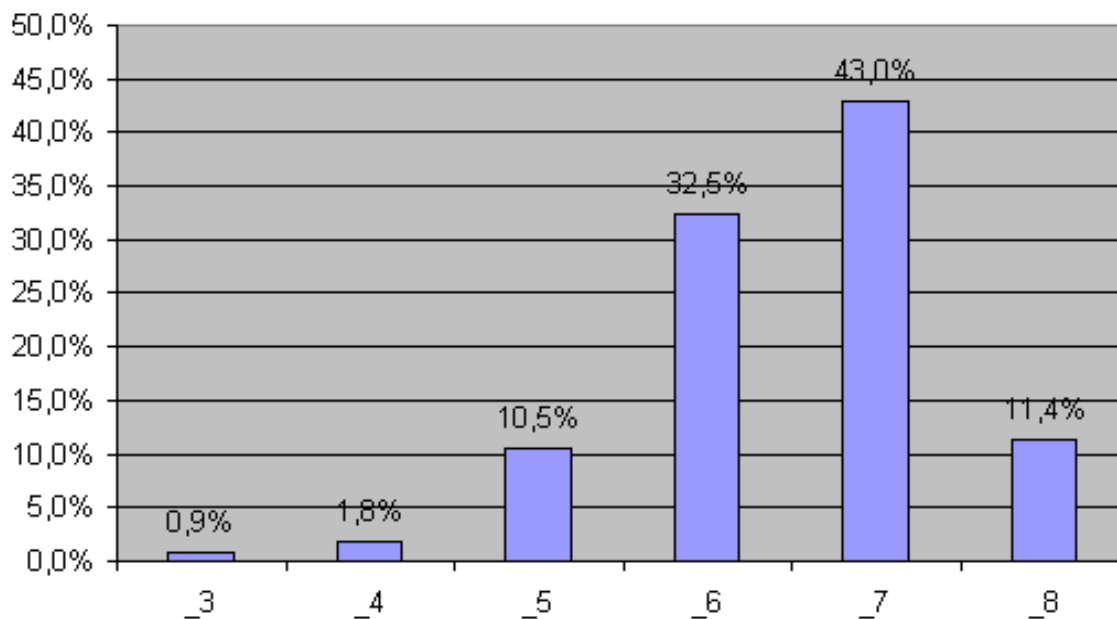

20. I docenti motivano e rendono partecipi gli allievi?

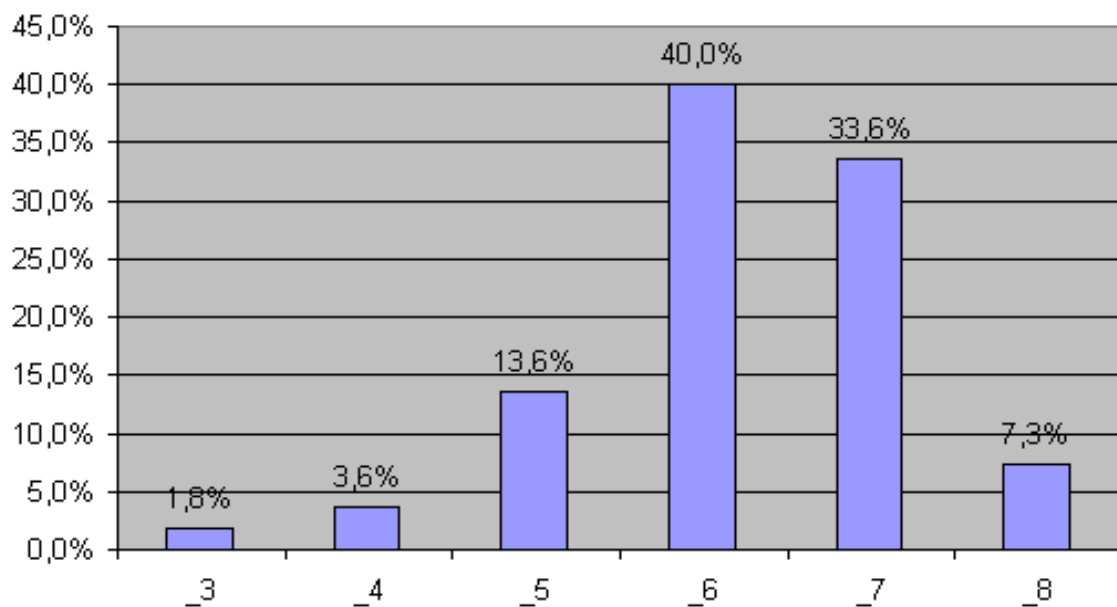

21. Vostro figlio partecipa in modo attivo alla vita della classe e della scuola?

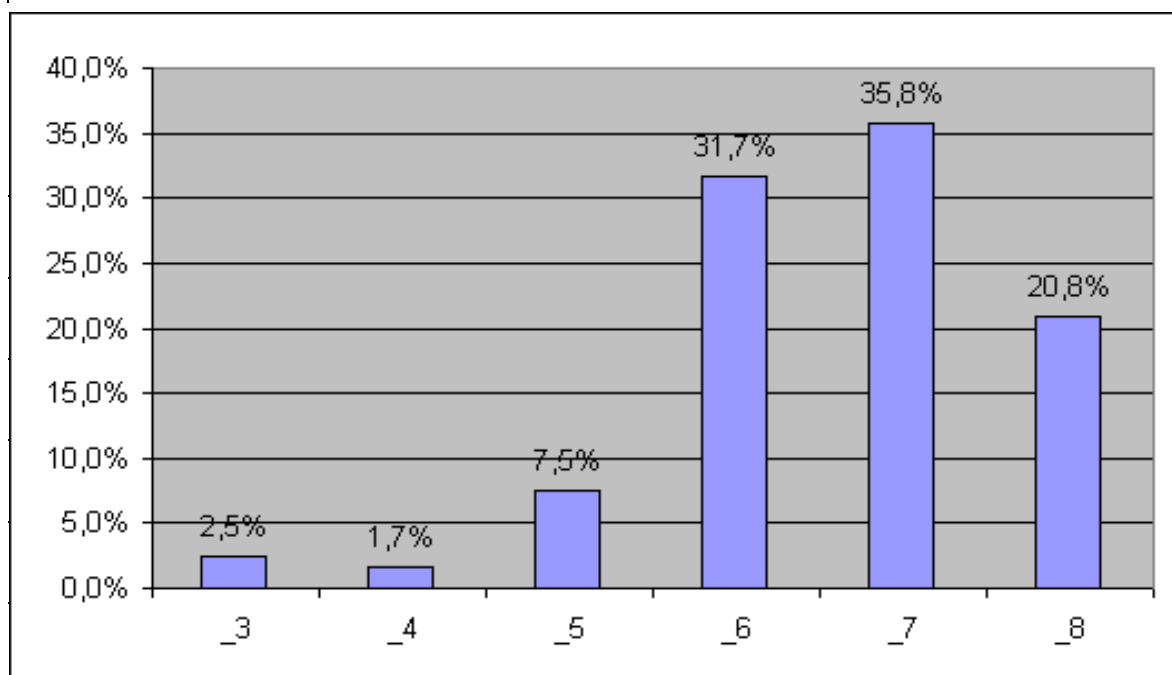

22. I genitori dei compagni di Vostro figlio si rapportano con Voi per conoscere la situazione della classe?

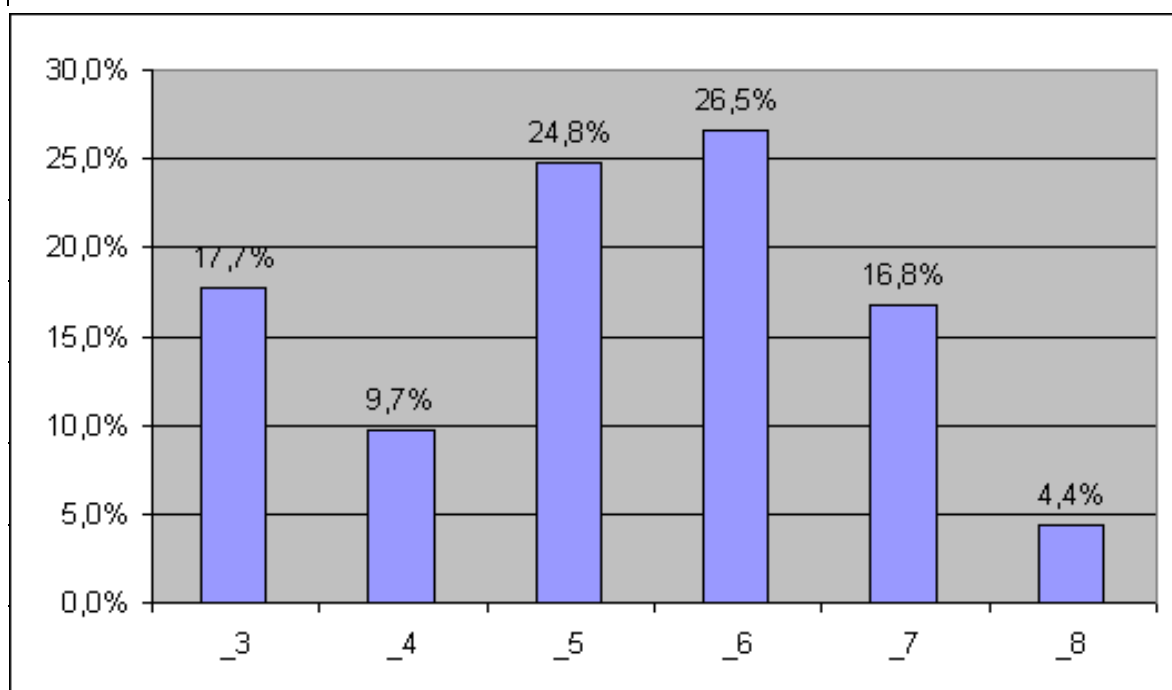

23. Ritenete accogliente l'istituto (Portineria, pulizia, igiene)?

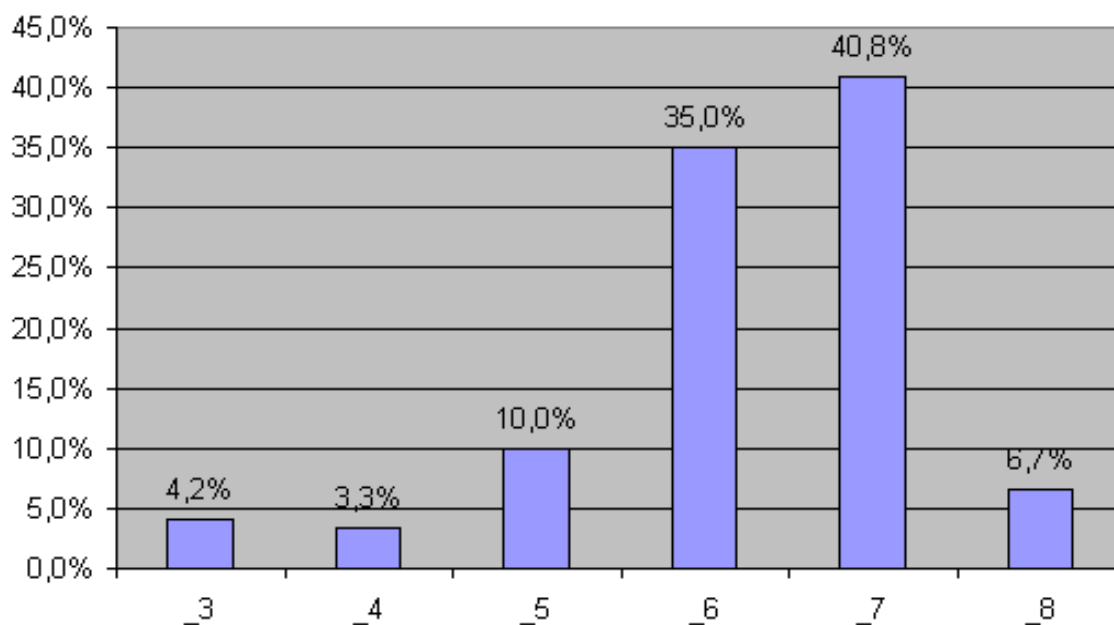

24. Ritenete l'Istituto sicuro (antifortunistica, antincendio, ecc.)?

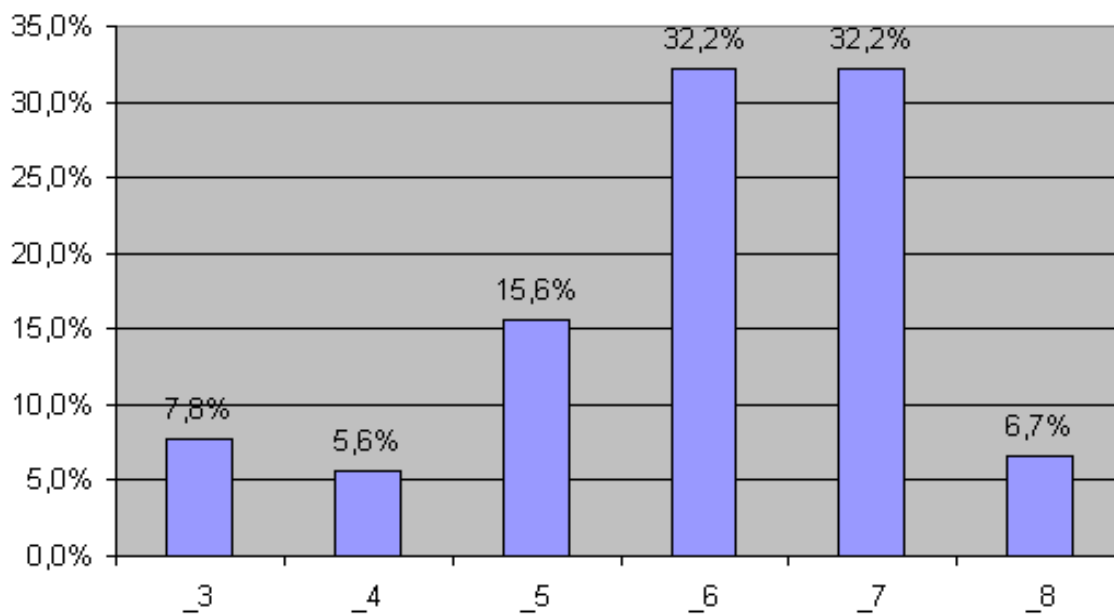

25. Ritenete adeguata la dotazione di attrezzature e strumenti nelle aule?

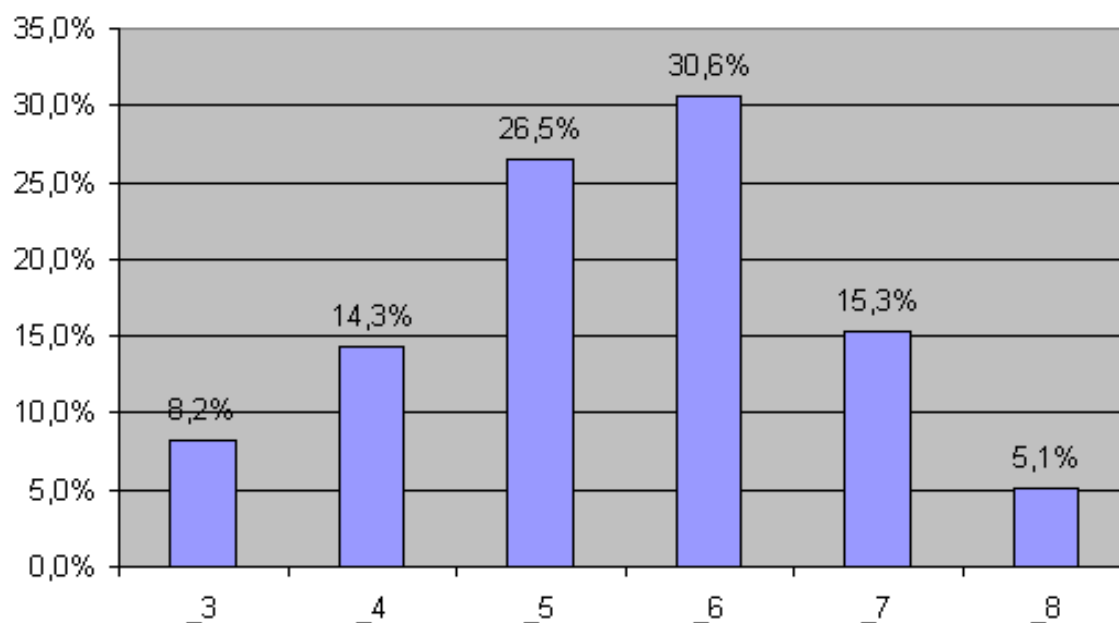

26. Ritenete adeguata la dotazione tecnologica dell'istituto (laboratori, aule speciali)?

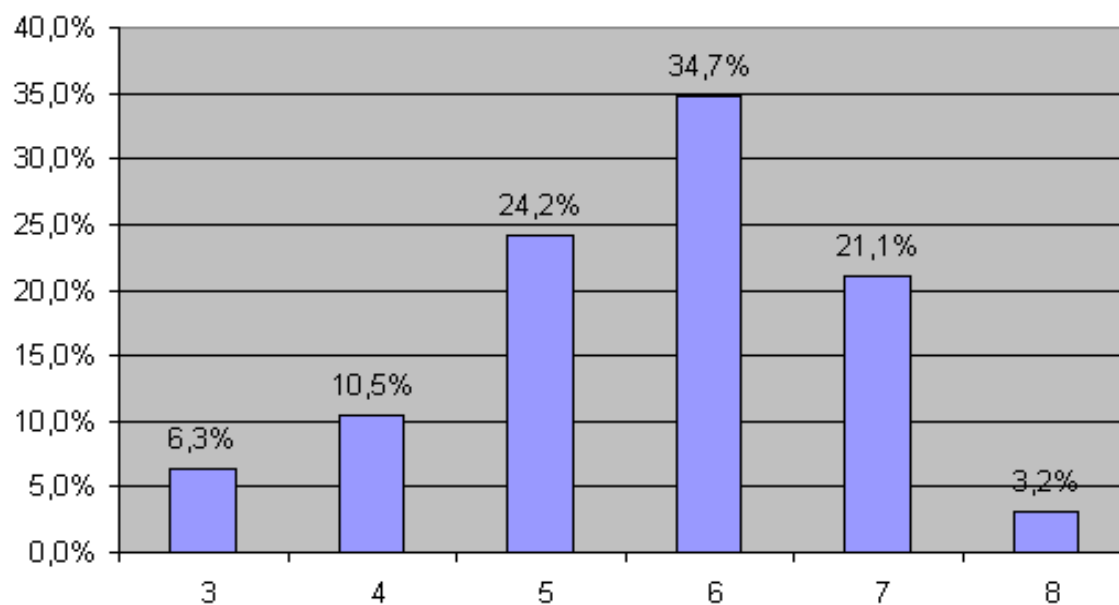

27. "Accoglienza" (per i genitori dei ragazzi che frequentano per il primo anno l'istituto)

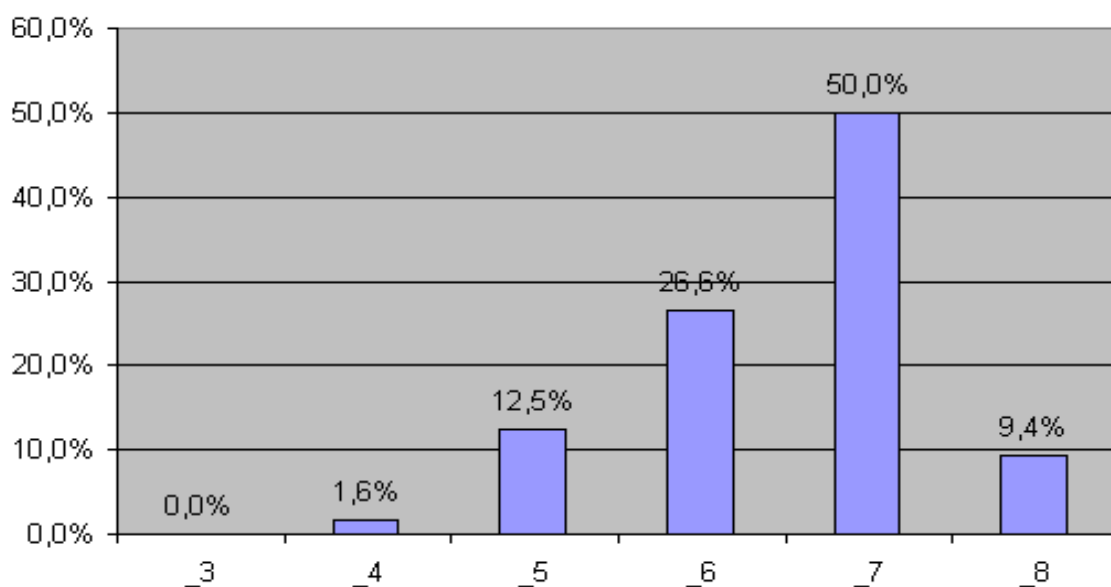

28. "IDEI" (corsi di recupero, consulenza,...)

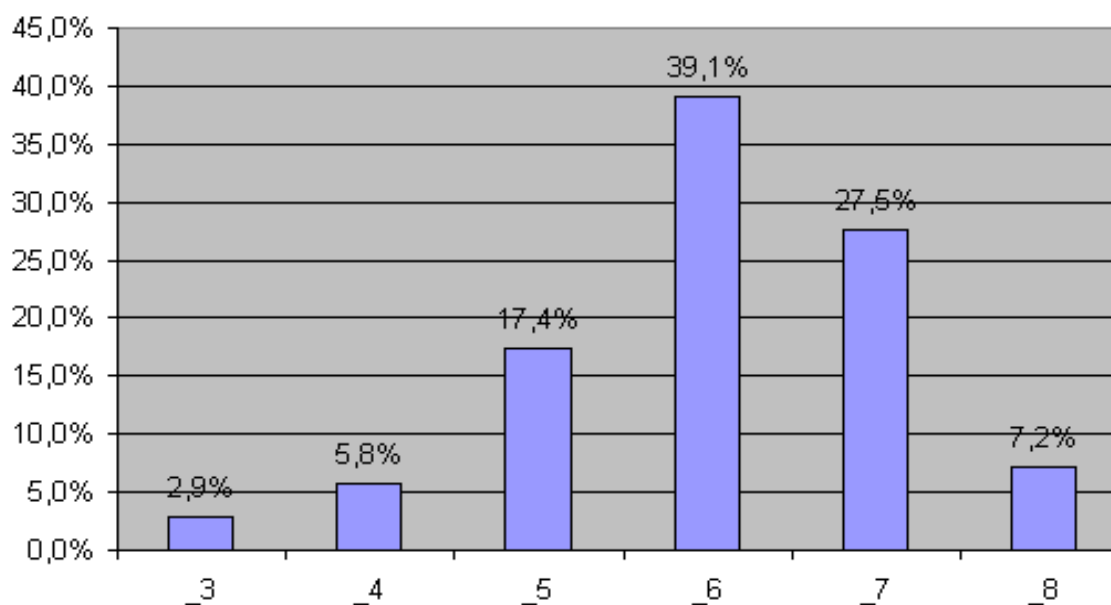

29. "Attività di orientamento e ri-orientamento" (durante ed alla fine del biennio)

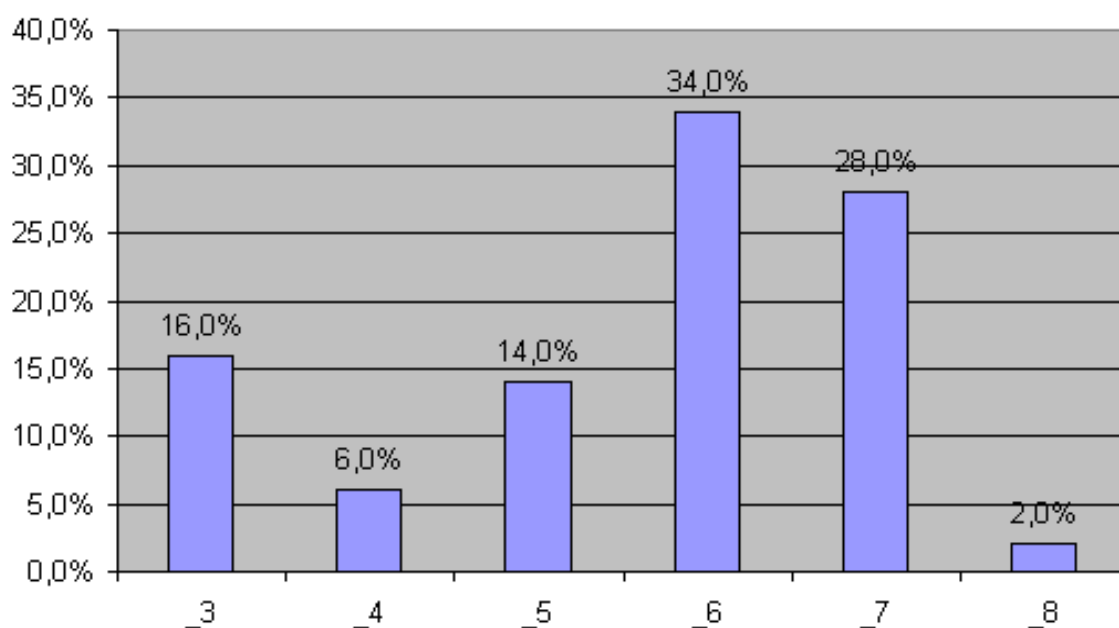

30. "Centro di Consulenza e Informazione (CIC)"

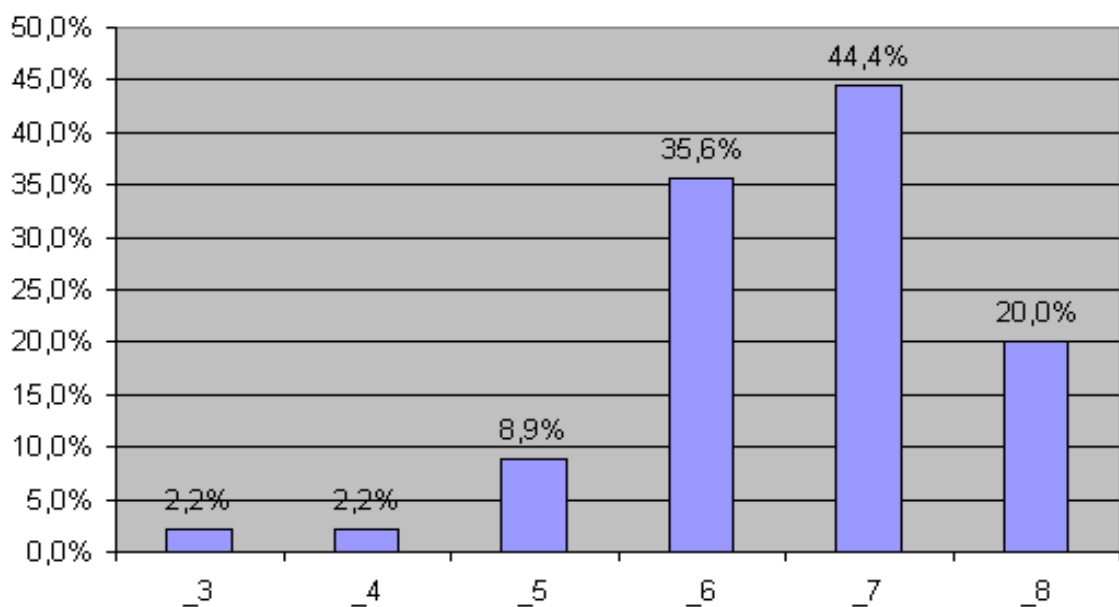

31. "Viaggi d'Istruzione"

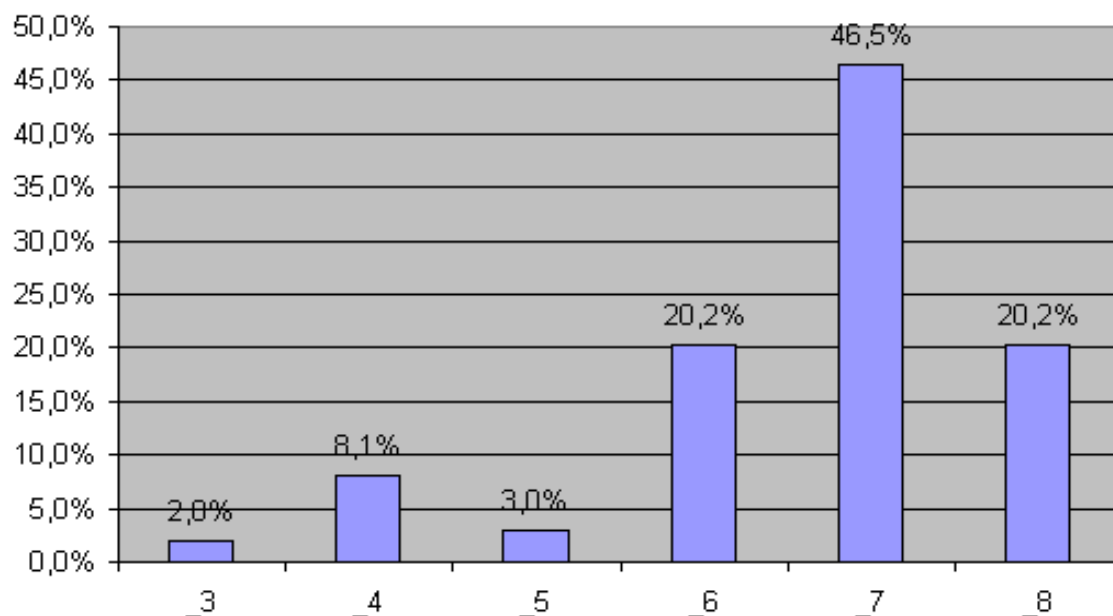

32. "Attività extracurricolare (educazioni, laboratori, teatro, musica,...)"

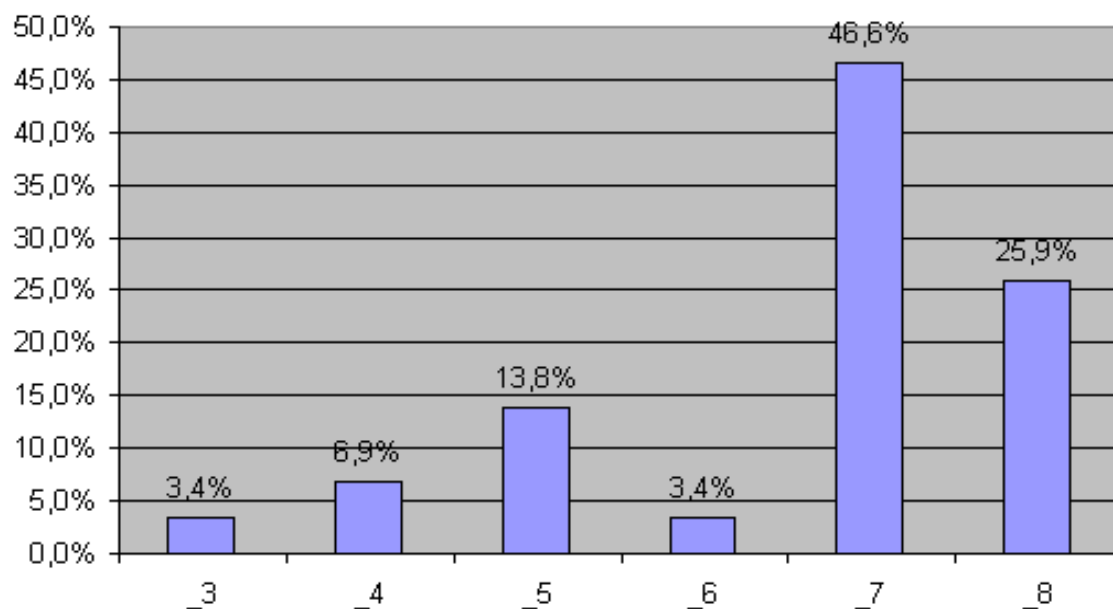

33. "Stage (risponda solo se svolto dal figlio, altrimenti passi alla domanda successiva)"

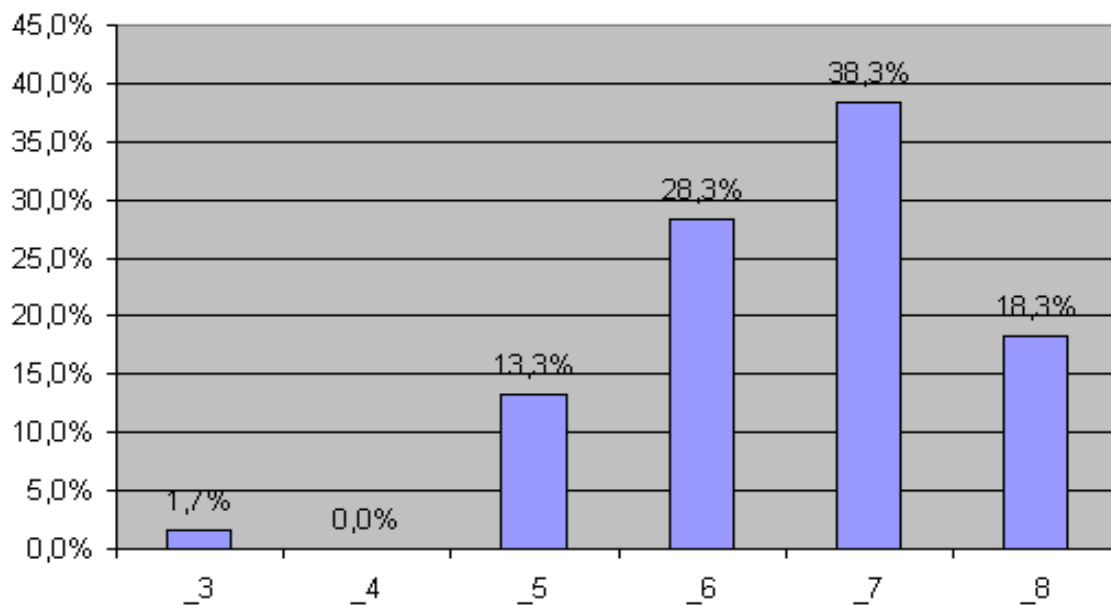

34. L'istituto favorisce e/o promuove lo sviluppo degli interessi e della personalità dei ragazzi?

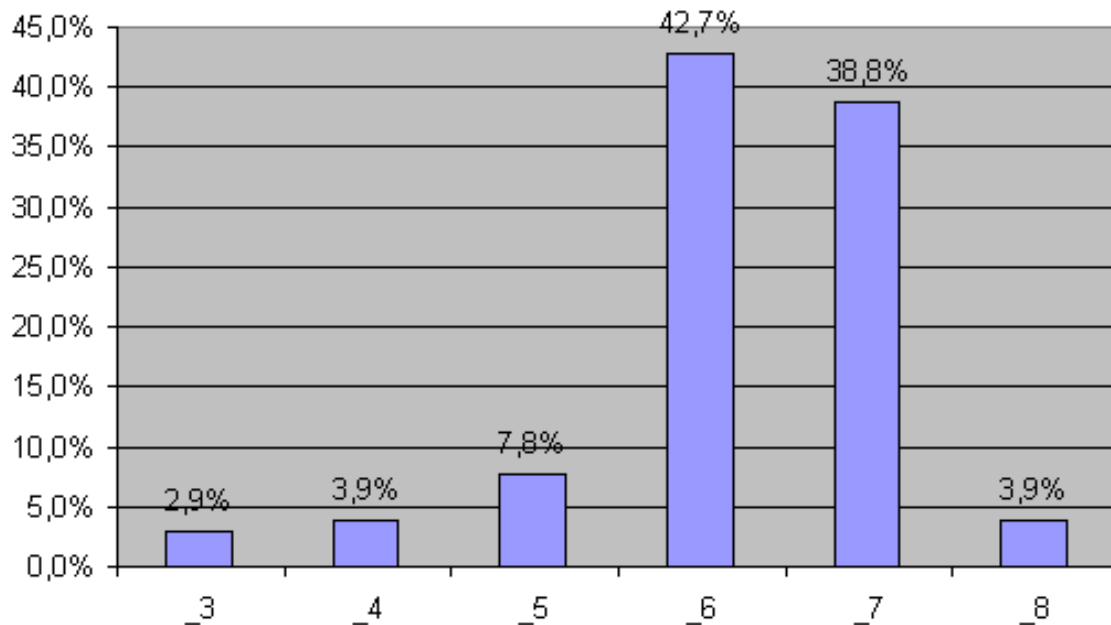

35. La preparazione ricevuta dai ragazzi è adeguata al loro inserimento nel mondo del lavoro?

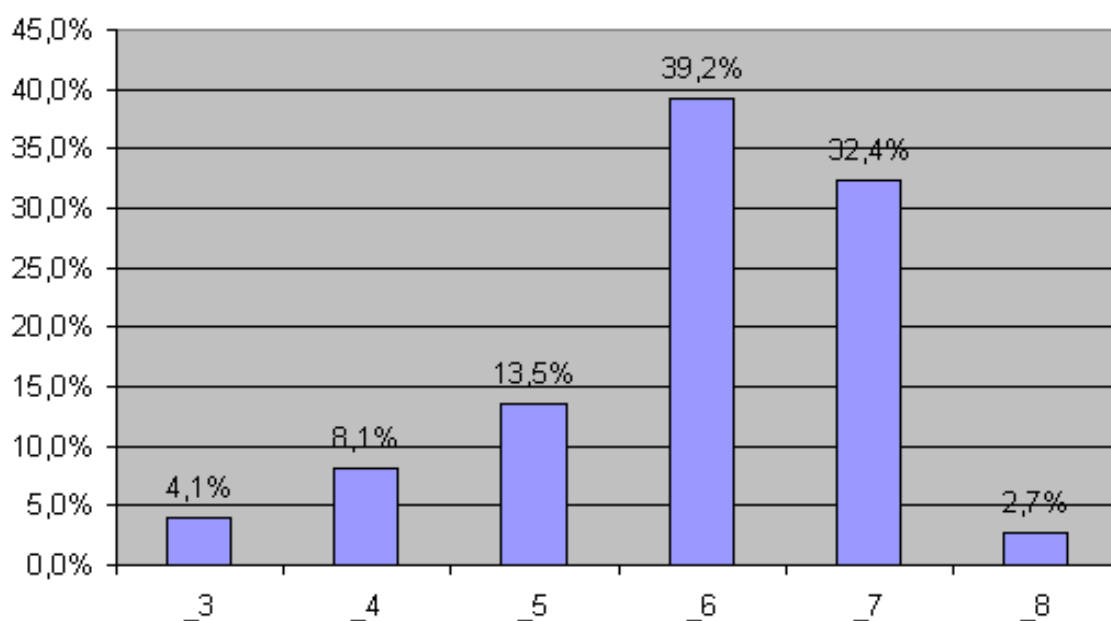

La preparazione ricevuta dai ragazzi è adeguata al proseguimento degli studi

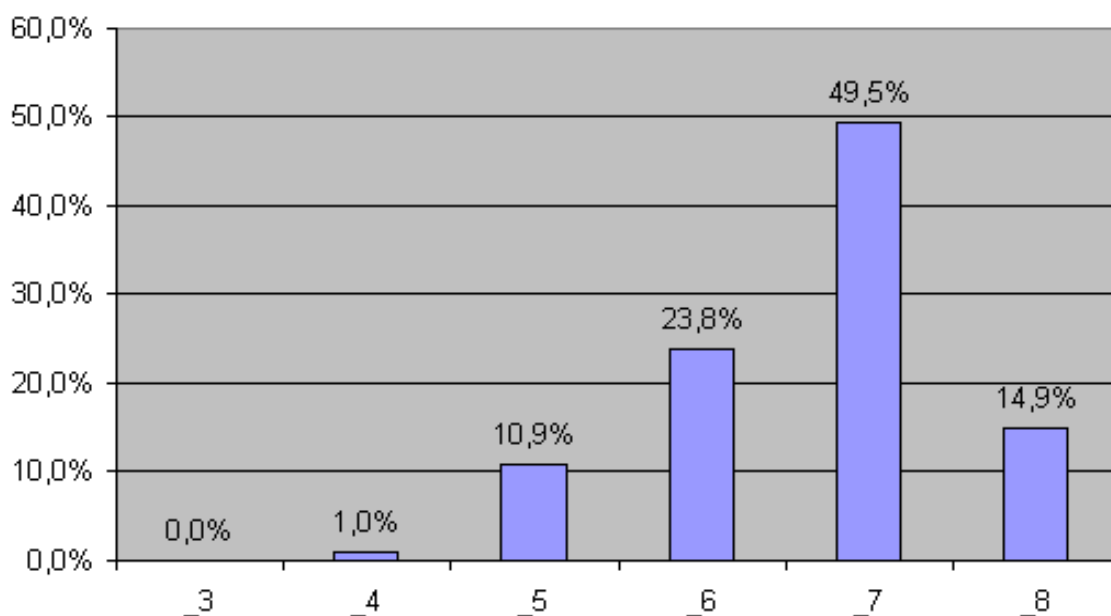

37. Esprima un punteggio riferito alla qualità complessiva del servizio erogato quest'anno al liceo "Curiel"

